



VŠEOBECNÁ POJIŠŤOVNA, a.s.

Zveřejňované údaje a výsledky HALALI, všeobecná pojišťovna, a.s.,

(dle Vyhlášky České národní banky č. 306/2016 Sb.,
kterou se provádějí některá ustanovení Zákona o pojišťovnictví)



VŠEOBECNÁ POJIŠŤOVNA, a.s.

Stav ke dni: 31. 12. 2022

Zveřejněno dne: 27. 3. 2025

- **Základní údaje o společnosti**

Obchodní jméno:	HALALI, všeobecná pojišťovna, a.s.
Právní forma:	akciová společnost
Sídlo společnosti:	Praha 1, Jungmannova 32/25, PSČ 115 25
Korespondenční adresa:	Lešanská 1176, 141 00 Praha 4
Identifikační číslo:	601 92 402
Vznik pojišťovny:	Povolení k provozování pojišťovací činnosti získala společnost dne 11. 10. 1993, zápis do obchodního rejstříku byl proveden 11. 11. 1993, spisová značka B 2224 vedená u Městského soudu v Praze.
Datum poslední změny:	26. 4. 2022
Účel poslední změny:	změna stanov společnosti
Výše základního kapitálu:	106 000 000,- Kč
Výše splaceného základního kapitálu:	100 %
Akcie celkem:	89 500 ks akcií zaknihované v nominální hodnotě 1 000,- Kč 15 000 ks akcií zaknihované v nominální hodnotě 1 100,- Kč
Zastupování společnosti:	Dle obchodního rejstříku jednají společně předseda představenstva pojišťovny, v jeho nepřítomnosti místopředseda představenstva pojišťovny, a současně některý z dalších členů představenstva pojišťovny. Podepisování za společnost se děje tak, že k napsanému nebo vytištěnému obchodnímu jménu pojišťovny připojí svůj podpis společně předseda představenstva pojišťovny, v jeho nepřítomnosti místopředseda představenstva pojišťovny, a současně některý z dalších členů představenstva pojišťovny.
Internetové stránky pojišťovny:	www.halali.cz www.psipojisteni.cz
Kontaktní e-mail:	info@halali.cz

- **Předmět podnikání**

Na základě povolení společnost provozuje následující pojišťná odvětví neživotního pojištění - Příloha 1, část B zákona o pojišťovnictví, v platném znění:

1. Úrazové pojištění

- a) s jednorázovým plněním,
- b) s plněním povahy náhrady škody, c)
- s kombinovaným plněním.

8. Pojištění škod na majetku jiném než uvedené v bodech 3 až 7 způsobených a) požárem, b) výbuchem, c) vichřicí, d) přírodními živly jinými než vichřicí, f) sesuvem nebo poklesem půdy.

9. Pojištění jiných škod na majetku jiném než uvedeném v bodech 3 až 7 vzniklých krupobitím nebo mrazem anebo jinými pojistnými nebezpečími (např. loupeží, krádeží anebo škody způsobené lesní zvěří), nejsou-li tato zahrnuta v bodě 8 včetně pojištění škod na hospodářských zvířatech způsobených nákazou nebo jinými pojistnými nebezpečími.

13. Všeobecné pojištění odpovědnosti za škodu jinou než uvedenou v odvětvích č. 10 až 12, a) odpovědnost za újmu na životním prostředí, c) odpovědnost za újmu způsobenou vadou výrobku, d) ostatní.

16. Pojištění různých finančních ztrát vyplývajících a) z výkonu povolání.

Organizační složka podniku v zahraničí: Účetní jednotka nemá organizační složku v zahraničí.

- **Údaje o akcionářích:**

Obchodní společnost:

Právní forma:

Sídlo:

Výše podílu

na hlasovacích právech:

Českomoravská myslivecká jednota, z.s.,

Drží více než 10 % akcií, celkem 53,30 %

zapsaný spolek

Jungmannova 32/25, 115 25 Praha 1

50 %

Obchodní společnost:

Právní forma:

Sídlo:

Výše podílu

na hlasovacích právech:

Myslivost, s.r.o.

Drží více než 10 % akcií, celkem 46,70 %

společnost s ručením omezeným

Jungmannova 32/25, 115 25 Praha 1

50%

- Údaje o orgánech společnosti a osobách, které řídí pojišťovnu

Složení představenstva:

Ing. Vladimír Sládeček

Předseda představenstva od 1. 11. 2016

Člen představenstva od 26. 10. 2016

Dosavadní zkušenosti:

Řídící a manažerské funkce ve finančních a poradenských společnostech.

Kvalifikace:

Vysoká škola báňská v Ostravě, Ekonomická fakulta.

Členství ve volených orgánech:

Člen statutárního orgánu Nadační fond Ireny a Vladimíra Sládečkových na dětskou onkologii.

Ing. Radim Jauker

Místopředseda představenstva od 1. 11. 2016

Člen představenstva od 26. 10. 2016

Dosavadní zkušenosti:

Řídící a manažerské funkce ve finančních a poradenských společnostech.

Kvalifikace:

Vysoká škola ekonomická Praha, specializace Podniková ekonomika.

Členství ve volených orgánech:

Člen statutárního orgánu ve společnostech Společenství pro dům K Sídlišti 1166, Delta Capital Consulting s.r.o., Ascenso s.r.o., PREFA Technologies a.s., NOADIA Plus, s.r.o., DELTA Investiční společnost, a.s.

Ing. Zdeněk Santler, MBA

Člen představenstva od 26. 10. 2016

Dosavadní zkušenosti:

Řídící a manažerské funkce ve finančních a poradenských společnostech.

Kvalifikace:

Mendelova zemědělská a lesnická univerzita v Brně, Provozně ekonomická fakulta, obor finance a evropská studia v ekonomice
MBA - Nottingham Trent University

Členství ve volených orgánech:

Člen statutárního orgánu ve společnostech Santia, spol. s r.o., Evropská asociace finančního plánování Česká republika, EXAMS CENTRUM s.r.o.

Pojišťovna neposkytla žádné úvěry ani půjčky členům představenstva.

Pojišťovna neposkytla žádné záruky za členy představenstva.

Složení dozorčí rady:**JUDr. Petr Valenta**

Předseda dozorčí rady od 22. 05. 2018

Člen dozorčí rady od 29. 11. 2016

Dosavadní zkušenosti:

Řídící a manažerské funkce v obchodních společnostech, advokát.

Kvalifikace:

Právnická fakulta UK Praha,

Rigorózní zkouška Právnická fakulta UK Praha.

Členství ve volených orgánech:

Člen statutárního orgánu ve společnosti AUTOMOTOR s.r.o. v likvidaci.

Ing. Rostislav Moučka

Člen dozorčí rady od 29. 11. 2016

Dosavadní zkušenosti:

Řídící a manažerské funkce v obchodních a finančních společnostech, odvětví obchod, ekonomika a pojišťovnictví.

Kvalifikace:

Mendelova zemědělská a lesnická univerzita v Brně, Provozně ekonomická fakulta, obor.

Manažersko-ekonomický

Doktorské studium myslivosti, ekonomiky myslivosti, ochrany přírody, lesnictví.

Členství ve volených orgánech:

Člen statutárního orgánu ve společnostech Burn mill s.r.o. a Příroda pro lidi, z.s.

JUDr. Petr Tomášek, Ph.D.

Člen dozorčí rady od 2. 7. 2021

Dosavadní zkušenosti:

Advokátní koncipient, odborný asistent a tajemník na Katedře obchodního práva.

Kvalifikace:

Právnická fakulta UK Praha,

Právnická fakulta UK doktorský titul Ph.D.

Členství ve volených orgánech:

Předseda správní rady PAP PARDUBICE a.s., člen dozorčí rady Rozvojový fond Pardubice a.s., člen správní rady Pardubický podnikatelský inkubátor z.ú., předseda organizačně-právní komise OMS ČMMJ Pardubice

Pojišťovna neposkytla žádné úvěry ani půjčky členům dozorčí rady.

Pojišťovna neposkytla žádné záruky za členy dozorčí rady.

- Organizační struktura HALALI, všeobecná pojišťovna, a.s.**

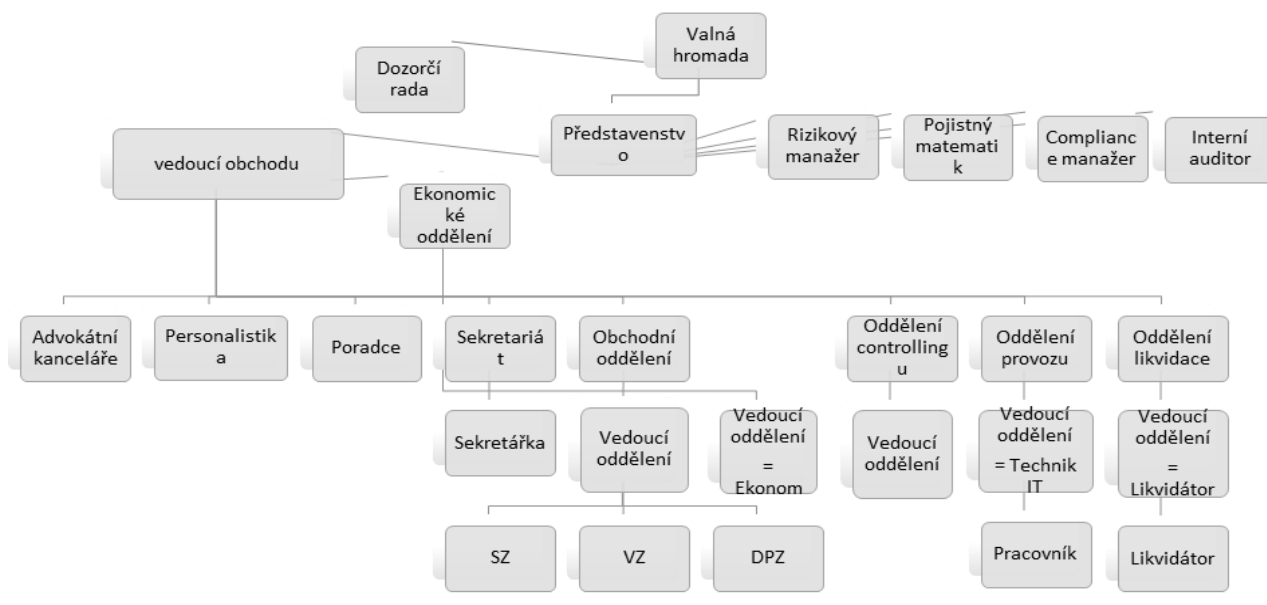

Počet zaměstnanců k 31. 12. 2022 činí 5.

- Organizační struktura ovládajících a ovládaných osob a údaje o osobách, které jsou ve vztahu k pojišťovně ovládajícími osobami**

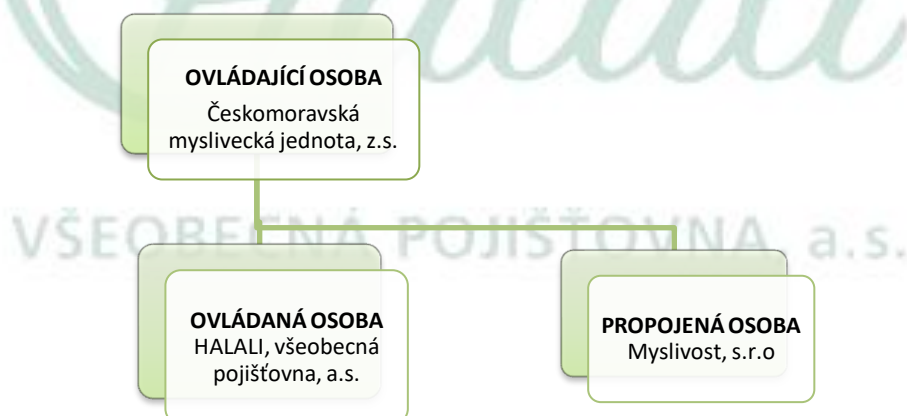

Ovládající osoba:

Českomoravská myslivecká jednota, z.s.

Obchodní společnost:

Právní forma:

Sídlo:

Výše podílu

na hlasovacích právech:

Českomoravská myslivecká jednota, z.s.,

Drží více než 10 % akcií, celkem 53,30 %

zapsaný spolek

Jungmannova 32/25, 115 25 Praha 1

50 %

K 31. 12. 2022 eviduje HALALI, všeobecná pojišťovna, a.s., pohledávky za ČMMJ, z.s., ve výši 4 012 tis. Kč
K 31. 12. 2022 neeviduje HALALI, všeobecná pojišťovna, a.s., závazky za ČMMJ, z.s.

HALALI, všeobecná pojišťovna, a.s.**Rozvaha za rok 2022**

(V tisících Kč)

Sídlo společnosti: Jungmannova ul. č. 32/25, 110 00 Praha 1

IČO: 60192402

	2022 Hrubá výše	2022 Úprava	2022 Čistá výše
I. AKTIVA			
B. Dlouhodobý nehmotný majetek:	13 200	12 130	1 070
C. Investice	164 205	16 800	147 405
I. Pozemky a stavby (nemovitosti), z toho:	140 000	16 800	123 200
1. Pozemky	33 115		33 115
2. Stavby	106 885	16 800	90 085
III. Jiné investice	24 205		24 205
2. Dluhové cenné papíry	14 017		14 017
a) oceňované reálnou hodnotou	14 017		14 017
b) držené do splatnosti			
6. Depozita u finančních institucí	10 188		10 188
Legenda			
E. Dlužníci	8 204	517	7 687
I. Pohledávky z operací přímého pojištění	7 495	517	6 978
1. Pojistníci	7 495	517	6 978
II. Pohledávky z operací zajištění:	272		272
III. Ostatní pohledávky:	437		437
F. Ostatní aktiva	51 754	4 308	47 446
I. Dlouhodobý hmotný majetek, jiný než majetek uváděný v položce "C.I. Pozemky a stavby" a zásoby	5 150	4 308	842
II. Hotovost na účtech u finančních institucí a hotovost v pokladně	46 604		46 604
G. Přejícné účty aktiv	3 441		3 441
II. Odložené pořizovací náklady na pojistné smlouvy:	695		695
b) v neživotním pojištění	695		695
III. Ostatní přejícné účty aktiv	2 746		2 746
AKTIVA CELKEM	240 804	33 755	207 049

Legenda	2022
II. PASIVA	
A. Vlastní kapitál	162 935
I. Základní kapitál, z toho:	106 000
IV. Ostatní kapitálové fondy	54 575
V. Rezervní fond a ostatní fondy ze zisku	3 164
VI. Nerozdělený zisk minulých účetních období nebo neuhrazená ztráta minulých účetních období	-3 419
VII. Zisk nebo ztráta běžného účetního období	2 615
B. Podřízená pasiva	
C. Technické rezervy	18 791
1. Rezerva na nezasloužené pojistné	
a) hrubá výše	4 946
b) hodnota zajištění (-)	1 062
3. Rezerva na pojistná plnění nevyřízených pojistných událostí	
a) hrubá výše	19 570
b) hodnota zajištění (-)	4 936
4. Rezerva na bonusy a slevy	
a) hrubá výše	273
b) hodnota zajištění (-)	273
E. Rezervy	5 253
3. Ostatní rezervy	5 253

Legenda	2022
F. Depozita při pasivním zajištění	
G. Věřitelé	19 180
I. Závazky z operací přímého pojištění	725
II. Závazky z operací zajištění	139
V. Ostatní závazky, z toho	18 316
a) daňové závazky a závazky ze sociálního zabezpečení	16 371
H. Přejícné účty pasiv	890
I. Výdaje příštích období a výnosy příštích období	108
II. Ostatní přejícné účty pasiv	782
PASIVA CELKEM	207 049

HALALI, všeobecná pojišťovna, a.s.

Výkaz zisku a ztráty za rok 2022

(V tisících Kč)

Sídlo společnosti: Jungmannova ul. č. 32/25, 110 00 Praha 1

IČO: 60192402

Legenda	2022 Základna	2022 Mezisoučet	2022 Výsledek
I. TECHNICKÝ ÚČET K NEŽIVOTNÍMU POJIŠTĚNÍ	x	x	x
1. Zasloužené pojistné, očištěné od zajištění:	x	x	x
a) předepsané hrubé pojistné	40 914		x
b) pojistné postoupené zajišťovatelům (-)	7 743	33 171	x
c) změna stavu hrubé výše rezervy na nezasloužené pojistné (+/-)	-118	x	x
d) změna stavu rezervy na nezasloužené pojistné, podíl zajišťovatelů (+/-)	415	297	32 874
2. Převezené výnosy z investic z Netechnického účtu (položka III.6.)	x	x	2 179
3. Ostatní technické výnosy, očištěné od zajištění	x	x	22
4. Náklady na pojistná plnění, očištěné od zajištění:	x	x	x
a) náklady na pojistná plnění:	x	x	x
aa) hrubá výše	17 660		x
bb) podíl zajišťovatelů (-)	8 342	9 318	x
b) změna stavu rezervy na pojistná plnění:	x	x	x
aa) hrubá výše	821	x	x
bb) podíl zajišťovatelů (-)	1 709	2 530	11 848
5. Změna stavu ostatních technických rezerv, očištěné od zajištění (+/-)	x	x	273
6. Bonusy a slevy, očištěné od zajištění	x	x	219
7. Čistá výše provozních nákladů:	x	x	x
a) pořizovací náklady na pojistné smlouvy	x	4 198	x
b) změna stavu časově rozlišených pořizovacích nákladů (+/-)	x	-381	x
c) správní režie	x	14 391	x
d) provize od zajišťovatelů a podíly na ziscích (-)	x	2 308	15 900
8. Ostatní technické náklady, očištěné od zajištění	x	x	105
10. Mezisoučet, zůstatek (výsledek) Technického účtu k neživotnímu pojištění (položka III.1.)	x	x	6 730

Legenda	2022	2022	2022
	Základna	Mezisoučet	Výsledek
I. NETECHNICKÝ ÚČET	x	x	x
1. Výsledek Technického účtu k neživotnímu pojištění (položka I.10.)	x	x	6 730
2. Výsledek Technického účtu k životnímu pojištění (položka II.13.)	x	x	
3. Výnosy z investic:	x	x	x
a) výnosy z podílů se zvláštním uvedením těch, které pocházejí z ovládaných osob	x		x
b) výnosy z ostatních investic, se zvláštním uvedením těch, které pocházejí z ovládaných osob, v tom:	x	x	x
aa) výnosy z pozemků a staveb (nemovitostí)	5 256	x	x
bb) výnosy z ostatních investic	2 872	8 128	x
c) změny hodnoty investic	x	-693	x
d) výnosy z realizace investic	x		7 435
4. Převedené výnosy investic z Technického účtu k životnímu pojištění (položka II.12.)	x	x	
5. Náklady na investice:	x	x	x
a) náklady na správu investic, včetně úroků	x	1 755	x
b) změny hodnoty investic	x		x
c) náklady spojené s realizací investic	x		1 755
6. Převod výnosů z investic na Technický účet k neživotnímu pojištění (položka I.2.)	x	x	2 179
7. Ostatní výnosy	x	x	1 406
8. Ostatní náklady	x	x	8 316
9. Daň z příjmů z běžné činnosti	x	x	683
10. Zisk nebo ztráta z běžné činnosti po zdanění	x	x	2 638
11. Mimořádné náklady	x	x	
12. Mimořádné výnosy	x	x	
13. Mimořádný zisk nebo ztráta	x	x	
14. Daň z příjmů z mimořádné činnosti	x	x	
15. Ostatní daně neuvedené v předcházejících položkách	x	x	23
16. Zisk nebo ztráta za účetní období	x	x	2 615

Poměrové ukazatele k 31.12.2022

Rentabilita průměrných aktiv	1,26%
Rentabilita průměrného vlastního kapitálu	1,60%
Combined ratio v neživotním pojištění	84,41%