



VŠEOBECNÁ POJIŠŤOVNA, a.s.

Zveřejňované údaje a výsledky HALALI, všeobecná pojišťovna, a.s.,

(dle Vyhlášky České národní banky č. 306/2016 Sb.,  
kterou se provádějí některá ustanovení Zákona o pojišťovnictví)



VŠEOBECNÁ POJIŠŤOVNA, a.s.

Stav ke dni: 31. 12. 2021

Zveřejněno dne: 3. 5. 2022

- **Základní údaje o společnosti**

<b>Obchodní jméno:</b>	HALALI, všeobecná pojišťovna, a.s.
<b>Právní forma:</b>	akciová společnost
<b>Sídlo společnosti:</b>	Praha 1, Jungmannova 32/25, PSČ 115 25
<b>Korespondenční adresa:</b>	Lešanská 1176, 141 00 Praha 4
<b>Identifikační číslo:</b>	601 92 402
<b>Vznik pojišťovny:</b>	Povolení k provozování pojišťovací činnosti získala společnost dne 11. 10. 1993, zápis do obchodního rejstříku byl proveden 11. 11. 1993, spisová značka B 2224 vedená u Městského soudu v Praze.
<b>Datum poslední změny:</b>	27. 4. 2021
<b>Účel poslední změny:</b>	změna statutárních orgánů
<b>Výše základního kapitálu:</b>	106 000 000,- Kč
<b>Výše splaceného základního kapitálu:</b>	100 %
<b>Akcie celkem:</b>	89 500 ks akcií zaknihované v nominální hodnotě 1 000,- Kč 15 000 ks akcií zaknihované v nominální hodnotě 1 100,- Kč
<b>Zastupování společnosti:</b>	Dle obchodního rejstříku jednají společně předseda představenstva pojišťovny, v jeho nepřítomnosti místopředseda představenstva pojišťovny, a současně některý z dalších členů představenstva pojišťovny. Podepisování za společnost se děje tak, že k napsanému nebo vytištěnému obchodnímu jménu pojišťovny připojí svůj podpis společně předseda představenstva pojišťovny, v jeho nepřítomnosti místopředseda představenstva pojišťovny, a současně některý z dalších členů představenstva pojišťovny.
<b>Internetové stránky pojišťovny:</b>	<a href="http://www.halali.cz">www.halali.cz</a> <a href="http://www.psipojisteni.cz">www.psipojisteni.cz</a>
<b>Kontaktní e-mail:</b>	<a href="mailto:info@halali.cz">info@halali.cz</a>

- **Předmět podnikání**

Na základě povolení společnost provozuje následující pojišťná odvětví neživotního pojištění - Příloha 1, část B zákona o pojišťovnictví, v platném znění:

1. Úrazové pojištění

- a) s jednorázovým plněním,
- b) s plněním povahy náhrady škody, c)
- s kombinovaným plněním.

8. Pojištění škod na majetku jiném než uvedené v bodech 3 až 7 způsobených a) požárem, b) výbuchem, c) vichřicí, d) přírodními živly jinými než vichřicí, f) sesuvem nebo poklesem půdy.

9. Pojištění jiných škod na majetku jiném než uvedeném v bodech 3 až 7 vzniklých krupobitím nebo mrazem anebo jinými pojistnými nebezpečími (např. loupeží, krádeží anebo škody způsobené lesní zvěří), nejsou-li tato zahrnuta v bodě 8 včetně pojištění škod na hospodářských zvířatech způsobených nákazou nebo jinými pojistnými nebezpečími.

13. Všeobecné pojištění odpovědnosti za škodu jinou než uvedenou v odvětvích č. 10 až 12, a) odpovědnost za újmu na životním prostředí, c) odpovědnost za újmu způsobenou vadou výrobku, d) ostatní.

16. Pojištění různých finančních ztrát vyplývajících a) z výkonu povolání.

**Organizační složka podniku v zahraničí:** Účetní jednotka nemá organizační složku v zahraničí.

- **Údaje o akcionářích:**

**Obchodní společnost:**

**Právní forma:**

**Sídlo:**

**Výše podílu**

**na hlasovacích právech:**

**Českomoravská myslivecká jednota, z.s.,**

Drží více než 10 % akcií, celkem 53,30 %

zapsaný spolek

Jungmannova 32/25, 115 25 Praha 1

50 %

**Obchodní společnost:**

**Právní forma:**

**Sídlo:**

**Výše podílu**

**na hlasovacích právech:**

**Myslivost, s.r.o.**

Drží více než 10 % akcií, celkem 46,70 %

společnost s ručením omezeným

Jungmannova 32/25, 115 25 Praha 1

50%

- Údaje o orgánech společnosti a osobách, které řídí pojišťovnu

**Složení představenstva:**

**Ing. Vladimír Sládeček**

**Předseda představenstva od 1. 11. 2016**

Člen představenstva od 26. 10. 2016

**Dosavadní zkušenosti:**

Řídící a manažerské funkce ve finančních a poradenských společnostech.

**Kvalifikace:**

Vysoká škola báňská v Ostravě, Ekonomická fakulta.

**Členství ve volených orgánech:**

Člen statutárního orgánu Nadační fond Ireny a Vladimíra Sládečkových na dětskou onkologii.

**Ing. Radim Jauker**

**Místopředseda představenstva od 1. 11. 2016**

Člen představenstva od 26. 10. 2016

**Dosavadní zkušenosti:**

Řídící a manažerské funkce ve finančních a poradenských společnostech.

**Kvalifikace:**

Vysoká škola ekonomická Praha, specializace Podniková ekonomika.

**Členství ve volených orgánech:**

Člen statutárního orgánu ve společnostech Společenství pro dům K Sídlišti 1166, Delta Capital Consulting s.r.o., Ascenso s.r.o., PREFA Technologies a.s., NOADIA Plus, s.r.o., DELTA Investiční společnost, a.s.

**Ing. Zdeněk Santler, MBA**

**Člen představenstva od 26. 10. 2016**

**Dosavadní zkušenosti:**

Řídící a manažerské funkce ve finančních a poradenských společnostech.

**Kvalifikace:**

Mendelova zemědělská a lesnická univerzita v Brně, Provozně ekonomická fakulta, obor finance a evropská studia v ekonomice  
MBA - Nottingham Trent University

**Členství ve volených orgánech:**

Člen statutárního orgánu ve společnostech Santia, spol. s r.o., Evropská asociace finančního plánování Česká republika, EXAMS CENTRUM s.r.o.

Pojišťovna neposkytlá žádné úvěry ani půjčky členům představenstva.

Pojišťovna neposkytlá žádné záruky za členy představenstva.

## **Složení dozorčí rady:**

### **JUDr. Petr Valenta**

Předseda dozorčí rady od 22. 05. 2018

Člen dozorčí rady od 29. 11. 2016

### **Dosavadní zkušenosti:**

Řídící a manažerské funkce v obchodních společnostech, advokát.

### **Kvalifikace:**

Právnická fakulta UK Praha,

Rigorózní zkouška Právnická fakulta UK Praha.

### **Členství ve volených orgánech:**

Člen statutárního orgánu ve společnosti AUTOMOTOR s.r.o. v likvidaci.

### **Ing. Rostislav Moučka**

Člen dozorčí rady od 29. 11. 2016

### **Dosavadní zkušenosti:**

Řídící a manažerské funkce v obchodních a finančních společnostech, odvětví obchod, ekonomika a pojišťovnictví.

### **Kvalifikace:**

Mendelova zemědělská a lesnická univerzita v Brně, Provozně ekonomická fakulta, obor.

Manažersko-ekonomický

Doktorské studium myslivosti, ekonomiky myslivosti, ochrany přírody, lesnictví.

### **Členství ve volených orgánech:**

Člen statutárního orgánu ve společnostech Burn mill s.r.o. a Příroda pro lidi, z.s.

### **JUDr. Petr Tomášek, Ph.D.**

Člen dozorčí rady od 2. 7. 2021

### **Dosavadní zkušenosti:**

Advokát, odborný asistent a tajemník na Katedře obchodního práva.

### **Kvalifikace:**

Právnická fakulta UK Praha,

Právnická fakulta UK titul LL.M,

Právnická fakulta UK doktorský titul Ph.D.

### **Členství ve volených orgánech:**

Předseda správní rady PAP PARDUBICE a.s., člen dozorčí rady Rozvojový fond Pardubice a.s., člen správní rady Pardubický podnikatelský incubator z.ú., předseda organizačně-právní komise OMS ČMMJ Pardubice

Pojišťovna neposkytla žádné úvěry ani půjčky členům dozorčí rady.

Pojišťovna neposkytla žádné záruky za členy dozorčí rady.

- **Organizační struktura HALALI, všeobecná pojišťovna, a.s.**

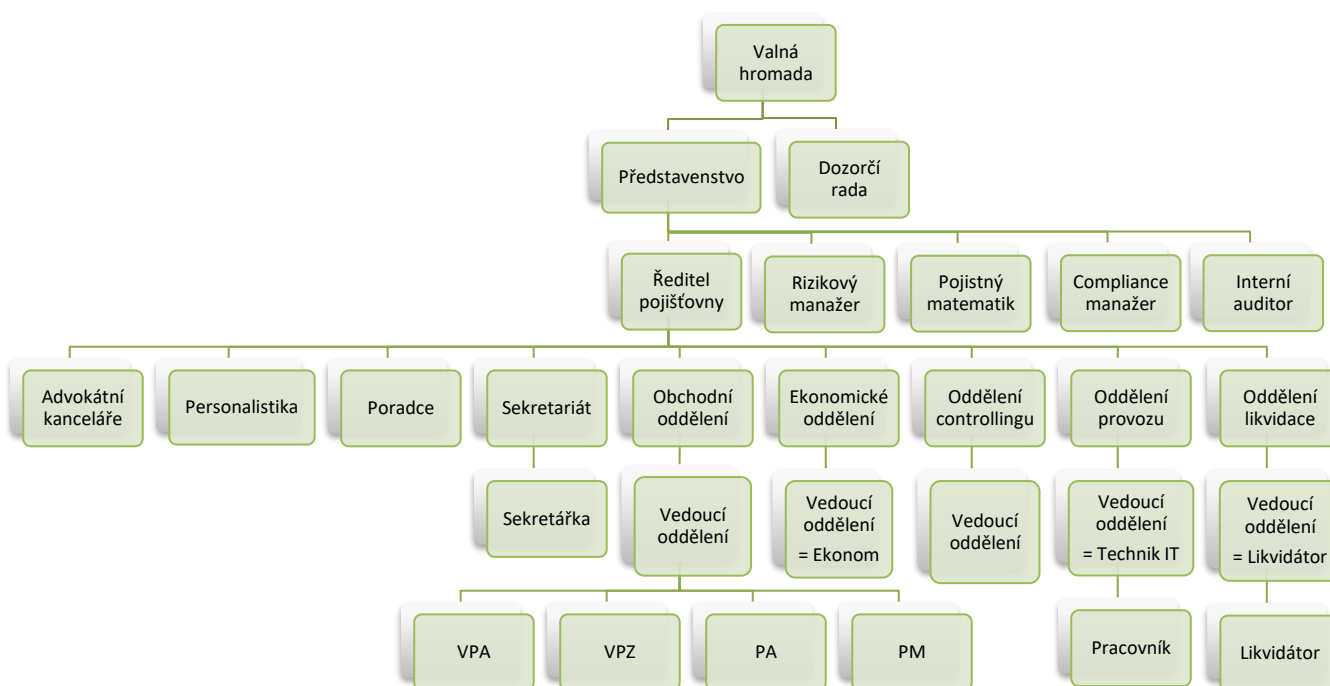

Počet zaměstnanců k 31. 12. 2021 činí 5.

- **Organizační struktura ovládajících a ovládaných osob a údaje o osobách, které jsou ve vztahu k pojišťovně ovládajícími osobami**



#### Ovládající osoba:

**Českomoravská myslivecká jednota, z.s.**

**Obchodní společnost:**

**Právní forma:**

**Sídlo:**

**Výše podílu**

**na hlasovacích právech:**

**Českomoravská myslivecká jednota, z.s.,**

Drží více než 10 % akcií, celkem 53,30 %

zapsaný spolek

Jungmannova 32/25, 115 25 Praha 1

50 %

K 31. 12. 2021 eviduje HALALI, všeobecná pojišťovna, a.s., pohledávky za ČMMJ, z.s., ve výši 2 951 tis. Kč

K 31. 12. 2021 eviduje HALALI, všeobecná pojišťovna, a.s., závazky za ČMMJ, z.s., ve výši 815 tis. Kč.

Rozvaha k 31. prosinci 2021

(V tisících Kč)

Sídlo společnosti: Jungmannova ul. č. 32/25, 110 00 Praha 1

IČO: 60192402

	2 021 Hrubá výše	2 021 Úprava	2 021 Čistá výše	2 020
I. AKTIVA				
A. Pohledávky za upsaný základní kapitál				
B. Dlouhodobý nehmotný majetek, z toho:	13 326	10 457	2 869	4 987
a) goodwill				
C. Investice	201 982	6 140	195 842	152 911
I. Pozemky a stavby (nemovitosti), z toho:	140 000	6 140	133 860	135 010
1. Pozemky	32 200		32 200	32 200
2. Stavby	107 800	6 140	101 660	102 810
a) provozní investice	140 000	6 140	133 860	135 010
II. Investice v podnikatelských seskupeních				
1. Podíly v ovládaných osobách				
2. Dluhové cenné papíry vydané ovládanými osobami a zápůjčky a úvěry těmto osobám				
3. Podíly s podstatným vlivem				
4. Dluhové cenné papíry vydané osobami, ve kterých má účetní jednotka podstatný vliv, a zápůjčky a úvěry těmto osobám				
III. Jiné investice	61 982		61 982	17 901
1. Akcie a ostatní cenné papíry s proměnlivým výnosem, ostatní podíly				
2. Dluhové cenné papíry	14 710		14 710	15 282
3. Investice v investičních sdruženích				
5. Ostatní zápůjčky a úvěry				
6. Depozita u finančních institucí	47 272		47 272	2 619
7. Ostatní investice				
IV. Depozita při aktivním zajištění				
D. Investice životního pojištění, je-li nositelem investičního rizika pojistník				

Legenda		2 021 Hrubá výše	2 021 Úprava	2 021 Čistá výše	2 020
E.	Dlužníci	7 735	513	7 222	7 305
I.	Pohledávky z operací přímého pojištění	7 097	513	6 584	4 899
1.	Pohledávky za pojistníky, z toho:	7 097	513	6 584	4 899
a)	pohledávky za ovládanými osobami				
b)	pohledávky za osobami, ve kterých má účetní jednotka podstatný vliv				
2.	Pohledávky za pojišťovacími zprostředkovateli, z toho:				
a)	pohledávky za ovládanými osobami				
b)	pohledávky za osobami, ve kterých má účetní jednotka podstatný vliv				
II.	Pohledávky z operací zajištění, z toho:				246
a)	pohledávky za ovládanými osobami				
b)	pohledávky za osobami, ve kterých má účetní jednotka podstatný vliv				
III.	Ostatní pohledávky, z toho:	638		638	2 160
a)	pohledávky za ovládanými osobami				
b)	pohledávky za osobami, ve kterých má účetní jednotka podstatný vliv				
F.	Ostatní aktiva	8 320	4 783	3 537	43 982
I.	Dlouhodobý hmotný majetek, jiný než majetek uváděný v položce "C.I. Pozemky a stavby" a zásoby	5 871	4 783	1 088	1 020
II.	Hotovost na účtech u finančních institucí a hotovost v pokladně	2 449		2 449	42 962
III.	Jiná aktiva				
G.	Přechodné účty aktiv	3 356		3 356	3 809
I.	Naběhlé úroky a nájemné				
II.	Odložené pořizovací náklady na pojistné smlouvy, v tom odděleně:	1 076		1 076	849
a)	v životním pojištění				
b)	v neživotním pojištění	1 076		1 076	849
III.	Ostatní přechodné účty aktiv, z toho:	2 280		2 280	2 960
a)	dohadné položky aktivní				
AKTIVA CELKEM		234 719	21 893	212 826	212 994

Výkaz zisku a ztráty k 31. prosinci 2021

(V tisících Kč)

Sídlo společnosti: Jungmannova ul. č. 32/25, 110 00 Praha 1

IČO: 60192402

Legenda	2021	2021	2021	2020
	Základna	Mezisoučet	Výsledek	Výsledek
I. TECHNICKÝ ÚČET K NEŽIVOTNÍMU POJIŠTĚNÍ	x	x	x	x
1. Zasloužené pojistné, očištěné od zajištění:	x	x	x	x
a) předepsané hrubé pojistné	37 577		x	x
b) pojistné postoupené zajišťovatelům (-)	7 244	30 333	x	x
c) změna stavu hrubé výše rezervy na nezasloužené pojistné (+/-)	1 578	x	x	x
d) změna stavu rezervy na nezasloužené pojistné, podíl zajišťovatelů (+/-)	1 477	101	30 232	28 597
2. Převezené výnosy z investic z Netechnického účtu (položka III.6.)	x	x	366	1 414
3. Ostatní technické výnosy, očištěné od zajištění	x	x	104	130
4. Náklady na pojistná plnění, očištěné od zajištění:	x	x	x	x
a) náklady na pojistná plnění:	x	x	x	x
aa) hrubá výše	10 046		x	x
bb) podíl zajišťovatelů (-)	1 074	8 972	x	x
b) změna stavu rezervy na pojistná plnění:	x	x	x	x
aa) hrubá výše	5 123	x	x	x
bb) podíl zajišťovatelů (-)	1 985	3 138	12 110	9 570
5. Změna stavu ostatních technických rezerv, očištěné od zajištění (+/-)	x	x		
6. Bonusy a slevy, očištěné od zajištění	x	x		
7. Čistá výše provozních nákladů:	x	x	x	x
a) pořizovací náklady na pojistné smlouvy	x	2 999	x	x
b) změna stavu časově rozlišených pořizovacích nákladů (+/-)	x	-227	x	x
c) správní režie	x	16 336	x	x
d) provize od zajišťovatelů a podíly na ziscích (-)	x	1 646	17 462	16 692
8. Ostatní technické náklady, očištěné od zajištění	x	x		130
10. Mezisoučet, zůstatek (výsledek) Technického účtu k neživotnímu pojištění (položka III.1.)	x	x	1 130	3 749

Legenda	2021	2021	2021	2020
	Základna	Mezisoučet	Výsledek	Výsledek
III. NETECHNICKÝ ÚČET	x	x	x	x
1. Výsledek Technického účtu k neživotnímu pojištění (položka I.9.)	x	x	1 130	3 749
2. Výsledek Technického účtu k životnímu pojištění (položka II.13.)	x	x		
3. Výnosy z investic:	x	x	x	x
a) výnosy z podílů se zvláštním uvedením těch, které pocházejí z ovládaných osob	x		x	x
b) výnosy z ostatních investic, se zvláštním uvedením těch, které pocházejí z ovládaných osob, v tom:	x	x	x	x
aa) výnosy z pozemků a staveb (nemovitostí)	5 101	x	x	x
bb) výnosy z ostatních investic	366	5 467	x	x
c) změny hodnoty investic	x		x	x
d) výnosy z realizace investic	x		5 467	6 175
4. Převedené výnosy investic z Technického účtu k životnímu pojištění (položka II.12.)	x	x		
5. Náklady na investice:	x	x	x	x
a) náklady na správu investic, včetně úroků	x		x	x
b) změny hodnoty investic	x		x	x
c) náklady spojené s realizací investic	x	35	35	398
6. Převod výnosů z investic na Technický účet k neživotnímu pojištění (položka I.2.)	x	x	366	1 414
7. Ostatní výnosy	x	x	313	882
8. Ostatní náklady	x	x	7 910	7 163
9. Daň z příjmů z běžné činnosti	x	x		201
10. Zisk nebo ztráta z běžné činnosti po zdanění	x	x	-1 401	1 630
11. Mimořádné náklady	x	x		
12. Mimořádné výnosy	x	x		
13. Mimořádný zisk nebo ztráta	x	x		
14. Daň z příjmů z mimořádné činnosti	x	x		
15. Ostatní daně neuvedené v předcházejících položkách	x	x	23	15
16. Zisk nebo ztráta za účetní období	x	x	-1 424	1 615

<b>Poměrové ukazatele k 31. 12.2021</b>	
---	--

Rentabilita průměrných aktiv	-1%
Rentabilita průměrného vlastního kapitálu	-1%
Combined ratio v neživotním pojištění	87,44%



VŠEOBECNÁ POJIŠŤOVNA, a.s.