



VŠEOBECNÁ POJIŠŤOVNA, a.s.

Zveřejňované údaje a výsledky HALALI, všeobecná pojišťovna, a.s.,

(dle Vyhlášky České národní banky č. 306/2016 Sb.,  
kterou se provádějí některá ustanovení Zákona o pojišťovnictví)



VŠEOBECNÁ POJIŠŤOVNA, a.s.

Stav ke dni: 31.3.2026

Zveřejněno dne: 11.5.2026

- **Základní údaje o společnosti**

<b>Obchodní jméno:</b>	HALALI, všeobecná pojišťovna, a.s.
<b>Právní forma:</b>	akciová společnost
<b>Sídlo společnosti:</b>	Praha 3, Vinohradská 1632/180, Vinohrady, 130 00
<b>Korespondenční adresa:</b>	Praha 3, Vinohradská 1632/180, Vinohrady, 130 00
<b>Identifikační číslo:</b>	601 92 402
<b>Vznik pojišťovny:</b>	Povolení k provozování pojišťovací činnosti získala společnost dne 11. 10. 1993, zápis do obchodního rejstříku byl proveden 11. 11. 1993, spisová značka B 2224 vedená u Městského soudu v Praze.
<b>Datum poslední změny:</b>	14.1.2026
<b>Účel poslední změny:</b>	nový člen představenstva, změna předsedy představenstva
<b>Výše základního kapitálu:</b>	106 000 000, - Kč
<b>Výše splaceného základního kapitálu:</b>	100 %
<b>Akcí celkem:</b>	89 500 ks akcií zaknihované v nominální hodnotě 1 000, - Kč 15 000 ks akcií zaknihované v nominální hodnotě 1 100, - Kč
<b>Zastupování společnosti:</b>	Dle obchodního rejstříku jednají společně předseda představenstva pojišťovny, v jeho nepřítomnosti místopředseda představenstva pojišťovny, a současně některý z dalších členů představenstva pojišťovny. Podepisování za společnost se děje tak, že k napsanému nebo vytištěnému obchodnímu jménu pojišťovny připojí svůj podpis společně předseda představenstva pojišťovny, v jeho nepřítomnosti místopředseda představenstva pojišťovny, a současně některý z dalších členů představenstva pojišťovny.
<b>Internetové stránky pojišťovny:</b>	<a href="http://www.halali.cz">www.halali.cz</a> <a href="http://www.psipojisteni.cz">www.psipojisteni.cz</a>
<b>Kontaktní e-mail:</b>	<a href="mailto:info@halali.cz">info@halali.cz</a>

- **Předmět podnikání**

Na základě povolení společnost provozuje následující pojišťná odvětví neživotního pojištění - Příloha 1, část B zákona o pojišťovnictví, v platném znění:

1. Úrazové pojištění

- a) s jednorázovým plněním,
- b) s plněním povahy náhrady škody,
- c) s kombinovaným plněním.

8. Pojištění škod na majetku jiném než uvedené v bodech 3 až 7 způsobených a) požárem, b) výbuchem, c) vichřicí, d) přírodními živly jinými než vichřicí, f) sesuvem nebo poklesem půdy.

9. Pojištění jiných škod na majetku jiném než uvedeném v bodech 3 až 7 vzniklých krupobitím nebo mrazem anebo jinými pojistnými nebezpečími (např. loupeží, krádeží anebo škody způsobené lesní zvěří), nejsou-li tato zahrnuta v bodě 8 včetně pojištění škod na hospodářských zvířatech způsobených nákazou nebo jinými pojistnými nebezpečími.

13. Všeobecné pojištění odpovědnosti za škodu jinou než uvedenou v odvětvích č. 10 až 12, a) odpovědnost za újmu na životním prostředí, c) odpovědnost za újmu způsobenou vadou výrobku, d) ostatní.

16. Pojištění různých finančních ztrát vyplývajících a) z výkonu povolání.

**Organizační složka podniku v zahraničí:** Účetní jednotka nemá organizační složku v zahraničí.

- **Údaje o akcionářích:**

<b>Obchodní společnost:</b>	<b>ZLT a.s.</b>
<b>Právní forma:</b>	akciová společnost
<b>Sídlo:</b>	Zámecké náměstí 13, 794 01 Krnov
<b>Výše podílu na hlasovacích právech:</b>	100 %

VŠEOBECNÁ POJIŠŤOVNA, a.s.

- **Údaje o orgánech společnosti a osobách, které řídí pojišťovnu**

**Složení představenstva:**

**Ing. Kateřina Sontáková**

**Předseda představenstva od 14.1.2026**

**Člen představenstva od 20.3.2025**

**Dosavadní zkušenosti:**

Řídící a manažerské funkce ve finančních a poradenských společnostech.

**Kvalifikace:**

Univerzita Tomáše Bati, fakulta Managementu a ekonomiky, obor Podniková ekonomika

**Členství ve volených orgánech:**

Člen dozorčí rady CENTRAL EUROPEAN FINANCIAL MANAGEMENT investiční společnost, a.s., člen dozorčí rady Credit Easy Invest SICAV, a.s., předseda správní rady Bohemia Faktoring, a.s.

**Ing. Vladimír Sládeček**

**Člen představenstva od 26.10.2016**

**Dosavadní zkušenosti:**

Řídící a manažerské funkce ve finančních a poradenských společnostech.

**Kvalifikace:**

Vysoká škola báňská v Ostravě, Ekonomická fakulta

**Členství ve volených orgánech:**

Člen statutárního orgánu Nadační fond Ireny a Vladimíra Sládečkových na dětskou onkologii.

**Bc. Ladislav Bělina, DiS.**

**Člen představenstva od 14.1.2026**

**Dosavadní zkušenosti:**

Řídící a manažerské funkce v pojišťovnách.

**Kvalifikace:**

Vysoká škola obchodní v Praze, Mezinárodní teritoriální studia, obor Cestovní ruch pro VOŠ.

**Členství ve volených orgánech:**

Nejsou.

**Bc. Václav Geletič**

**Člen představenstva od 3.9.2025**

**Dosavadní zkušenosti:**

Řídící a manažerské funkce v pojišťovnách.

**Kvalifikace:**

Univerzita Karlova v Praze, specializace pedagogika, tělesná výchova a sport se zaměřením na vzdělávání

**Členství ve volených orgánech:**

Nejsou.

Pojišťovna neposkytla žádné úvěry ani půjčky členům představenstva.

Pojišťovna neposkytla žádné záruky za členy představenstva.

**Složení dozorčí rady:**

**JUDr. Petr Valenta**

Předseda dozorčí rady od 22. 05. 2018

Člen dozorčí rady od 29. 11. 2016

**Dosavadní zkušenosti:**

Řídící a manažerské funkce v obchodních společnostech, advokát.

**Kvalifikace:**

Právnická fakulta UK Praha

Rigorózní zkouška Právnická fakulta UK Praha

**Členství ve volených orgánech:**

Člen statutárního orgánu ve společnosti AUTOMOTOR s.r.o. v likvidaci.

**JUDr. Ing. Karel Golář, PhD.**

Člen dozorčí rady od 13.10.2025

**Dosavadní zkušenosti:**

Řídící a manažerské funkce v obchodních a finančních společnostech, advokát.

**Kvalifikace:**

Vysoké učení technické v Brně, Strojní fakulta, Masarykova univerzita v Brně, Právnická fakulta akademický titul JUDr. a titul Ph.D.

**JUDr. Petr Tomášek, Ph.D.**

Člen dozorčí rady od 2. 7. 2021

**Dosavadní zkušenosti:**

Advokátní koncipient, odborný asistent a tajemník na Katedře obchodního práva.

**Kvalifikace:**

Právnická fakulta UK Praha

Právnická fakulta UK doktorský titul Ph.D.

**Členství ve volených orgánech:**

Předseda správní rady PAP PARDUBICE a.s., člen dozorčí rady Rozvojový fond Pardubice a.s., člen správní rady Pardubický podnikatelský inkubátor z.ú., předseda organizačně-právní komise OMS ČMMJ Pardubice.

Pojišťovna neposkytla žádné úvěry ani půjčky členům dozorčí rady.

Pojišťovna neposkytla žádné záruky za členy dozorčí rady.

- Organizační struktura HALALI, všeobecná pojišťovna, a.s.**

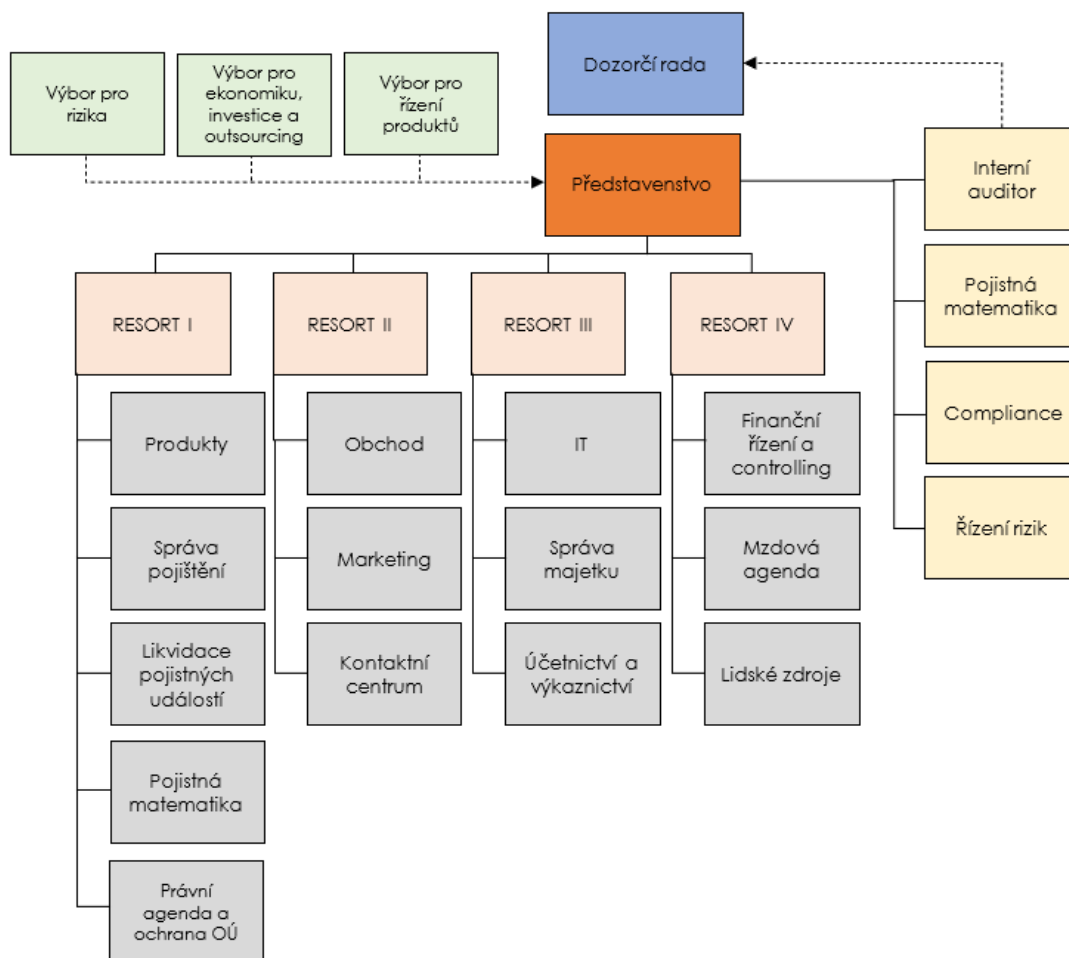

Počet zaměstnanců k 31.3.2026 činí 13.

- Organizační struktura ovládajících a ovládaných osob a údaje o osobách, které jsou ve vztahu k pojišťovně ovládajícími osobami**

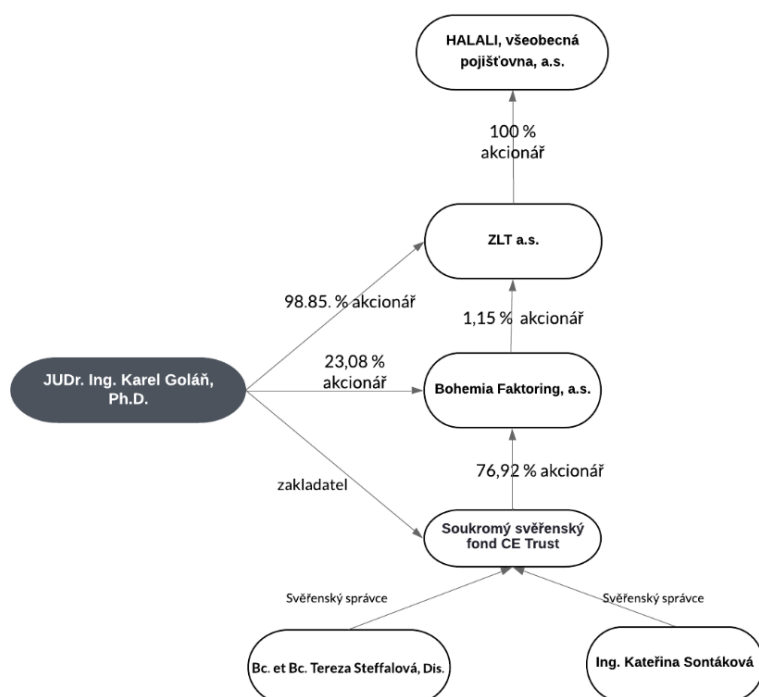

**Ovládající osoba (skutečný majitel):**

**Adresa trvalého pobytu:**

**Forma ovládání:**

**Výše podílu:**

JUDr. Ing. Karel Goláš, Ph.D.

Letenská 121/8, Malá Strana 118 00  
Praha 1

prostřednictvím podílu ve společnosti  
*ZLT a.s., kde drží 98,85 % akcií (100 %  
hlasovacích práv).*

Podíl na hlasovacích právech ve  
společnosti HALALI, všeobecná  
pojišťovna, a.s.: nepřímý 100 %.

K 31.3.2026 neeviduje HALALI, všeobecná pojišťovna, a.s., pohledávky za ZLT a.s.

K 31.3.2026 neeviduje HALALI, všeobecná pojišťovna, a.s., závazky za ZLT a.s.



**HALALI, všeobecná pojišťovna, a.s.****Rozvaha za 31. 3. 2026**

(V tisících Kč)

Sídlo společnosti: Vinohradská 1632/132, 130 00 Praha 3 Vinohrady

IČO: 60192402

Legenda	2026	2026	2026
	Hrubá výše	Úprava	Čistá výše
I. AKTIVA			
B. Dlouhodobý nehmotný majetek	17 629	15 605	2 024
C. Investice	286 085		286 085
I. Pozemky a stavby (nemovitosti), z toho:			
1. Pozemky			
2. Stavby			
III. Jiné investice	286 085		286 085
2. Dluhové cenné papíry, v tom:	24 668		24 668
a) oceňované reálnou hodnotou	24 668		24 668
4. Ostatní zápůjčky a úvěry	100 060		100 060
6. Depozita u finančních institucí	161 357		161 357
E. Dlužníci	16 232	1 771	14 461
I. Pohledávky z operací přímého pojištění	15 877	1 771	14 106
1. Pojistníci	15 877	1 771	14 106
II. Pohledávky z operací zajištění			
III. Ostatní pohledávky	355		355
F. Ostatní aktiva	5 299	3 131	2 168
I. Dlouhodobý hmotný majetek, jiný než majetek uváděný v položce "C.I. Pozemky a stavby", a zásoby	3 532	3 131	401
II. Hotovost na účtech u finančních institucí a hotovost v pokladně	1 767		1 767
G. Přejícné účty aktiv	2 665		2 665
II. Odložené pořizovací náklady na pojistné smlouvy:	1 202		1 202
III. Ostatní přejícné účty aktiv	1 463		1 463
AKTIVA CELKEM	327 910	20 507	307 403



Legenda	2026	
II. PASIVA		
A. Vlastní kapitál		223 009
I. Základní kapitál		106 000
IV. Ostatní kapitálové fondy		74 997
V. Rezervní fond a ostatní fondy ze zisku		3 164
VI. Nerozdělený zisk minulých účetních období nebo neuhrazená ztráta minulých účetních období		42 047
VII. Zisk nebo ztráta běžného účetního období		-3 199
C. Technické rezervy		60 169
1. Rezerva na nezasloužené pojistné		
a) hrubá výše	29 195	
b) hodnota zajištění (-)	983	28 212
3. Rezerva na pojistná plnění nevyřízených pojistných událostí		
a) hrubá výše	41 804	
b) hodnota zajištění (-)	11 022	30 782
4. Rezerva na bonusy a slevy		
a) hrubá výše	1 175	
b) hodnota zajištění (-)		1 175
E. Rezervy		15 391
2. Rezerva na daně		15 391
3. Ostatní rezervy		

Legenda	2026	
G. Věřitelé		8 702
I. Závazky z operací přímého pojištění		3 322
II. Závazky z operací zajištění		2 862
V. Ostatní závazky, z toho:		2 518
a) daňové závazky a závazky ze sociálního zabezpečení		486
H. Přechodné účty pasiv		132
I. Výdaje příštích období a výnosy příštích období		
II. Ostatní přechodné účty pasiv		132
PASIVA CELKEM		307 403

# HALALI, všeobecná pojišťovna,a.s.

## Výkaz zisku a ztráty za 31. 3. 2026

(V tisících Kč)

Sídlo společnosti: Vinohradská 1632/132, 130 00 Praha 3 Vinohrady

IČO: 60192402

Legenda	2026	2026	2026
	Základna	Mezisoučet	Výsledek
I. TECHNICKÝ ÚČET K NEŽIVOTNÍMU POJIŠTĚNÍ	x	x	x
1. Zasloužené pojistné, očištěné od zajištění:	x	x	x
a) předepsané hrubé pojistné	34 593		x
b) pojistné postoupené zajišťovatelům (-)	2 905	31 688	x
c) změna stavu hrubé výše rezervy na nezasloužené pojistné (+/-)	19 802	x	x
d) změna stavu rezervy na nezasloužené pojistné, podíl zajišťovatelů (+/-)	-537	20 339	11 349
2. Převedené výnosy z investic z Netechnického účtu (položka III.6.)	x	x	
3. Ostatní technické výnosy, očištěné od zajištění	x	x	130
4. Náklady na pojistná plnění, očištěné od zajištění:	x	x	x
a) náklady na pojistná plnění:	x	x	x
aa) hrubá výše	5 985		x
bb) podíl zajišťovatelů (-)	392	5 593	x
b) změna stavu rezervy na pojistná plnění:	x	x	x
aa) hrubá výše	3 917	x	x
bb) podíl zajišťovatelů (-)	2 282	1 635	7 228
5. Změna stavu ostatních technických rezerv, očištěné od zajištění (+/-)	x	x	
6. Bonusy a slevy, očištěné od zajištění	x	x	
7. Čistá výše provozních nákladů:	x	x	x
a) pořizovací náklady na pojistné smlouvy	x	1 498	x
b) změna stavu časově rozlišených pořizovacích nákladů (+/-)	x		x
c) správní režie	x	6 181	x
d) provize od zajišťovatelů a podíly na ziscích (-)	x	847	6 832
8. Ostatní technické náklady, očištěné od zajištění	x	x	
10. Mezisoučet, zůstatek (výsledek) Technického účtu k neživotnímu pojištění (položka III.1.)	x	x	-2 581

Legenda	2026 Základna	2026 Mezisoučet	2026 Výsledek
III. NETECHNICKÝ ÚČET	x	x	x
1. Výsledek Technického účtu k neživotnímu pojištění (položka I.10.)	x	x	-2 581
3. Výnosy z investic:	x	x	x
b) výnosy z ostatních investic, se zvláštním uvedením těch, které pocházejí z ovládaných osob, v tom:	x	x	x
aa) výnosy z pozemků a staveb (nemovitostí)		x	x
bb) výnosy z ostatních investic	1 477	1 477	x
c) změny hodnoty investic	x		x
d) výnosy z realizace investic	x		1 477
5. Náklady na investice:	x	x	x
a) náklady na správu investic, včetně úroků	x		x
c) náklady spojené s realizací investic	x		
6. Převod výnosů z investic na Technický účet k neživotnímu pojištění (položka I.2.)	x	x	
7. Ostatní výnosy	x	x	33
8. Ostatní náklady	x	x	2 128
9. Daň z příjmů z běžné činnosti	x	x	
10. Zisk nebo ztráta z běžné činnosti po zdanění	x	x	-3 199
15. Ostatní daně neuvedené v předcházejících položkách	x	x	
16. Zisk nebo ztráta za účetní období	x	x	-3 199

VŠEOBECNÁ POJIŠŤOVNA, a.s.

#### Poměrové ukazatele k 31.03.2026

Rentabilita průměrných aktiv	1,04%
Rentabilita průměrného vlastního kapitálu	1,43%
Combined ratio v neživotním pojištění	123,89%