



VŠEOBECNÁ POJIŠŤOVNA, a.s.

Zveřejňované údaje a výsledky HALALI, všeobecná pojišťovna, a.s.,

(dle Vyhlášky České národní banky č. 306/2016 Sb.,
kterou se provádějí některá ustanovení Zákona o pojišťovnictví)



VŠEOBECNÁ POJIŠŤOVNA, a.s.

Stav ke dni: 31. 3. 2025

Zveřejněno den: 6. 5. 2025

- **Základní údaje o společnosti**

Obchodní jméno:	HALALI, všeobecná pojišťovna, a.s.
Právní forma:	akciová společnost
Sídlo společnosti:	Praha 1, Jungmannova 32/25, PSČ 115 25
Korespondenční adresa:	Lešanská 1176, 141 00 Praha 4
Identifikační číslo:	601 92 402

Povolení k provozování pojišťovací činnosti získala společnost dne 11. 10. 1993, zápis do obchodního rejstříku byl proveden 11. 11. 1993, spisová značka B 2224 vedená u Městského soudu v Praze.

Datum poslední změny: 20. 3. 2025

Nový člen představenstva a změna stanov společnosti

Výše základního kapitálu: 106 000 000 Kč

Výše splaceného základního kapitálu: 100 %

89 500 ks akcií zaknihované v nominální hodnotě 1 000 Kč

15 000 ks akcií zaknihované v nominální hodnotě 1 100 Kč

Dle obchodního rejstříku jednají společně předseda představenstva pojišťovny, v jeho nepřítomnosti místopředseda představenstva pojišťovny, a současně některý z dalších členů představenstva pojišťovny. Podepisování za společnost se děje tak, že k napsanému nebo vytištěnému obchodnímu jménu pojišťovny připojí svůj podpis společně předseda představenstva pojišťovny, v jeho nepřítomnosti místopředseda představenstva pojišťovny, a současně některý z dalších členů představenstva pojišťovny.

Internetové stránky pojišťovny: www.halali.cz
www.psipojisteni.cz

Kontaktní e-mail: info@halali.cz

- **Předmět podnikání**

Na základě povolení společnost provozuje následující pojistná odvětví neživotního pojištění - Příloha 1, část B zákona o pojišťovnictví, v platném znění:

1. Úrazové pojištění

a) s jednorázovým plněním,

b) s plněním povahy náhrady škody, c) s

kombinovaným plněním.

8. Pojištění škod na majetku jiném než uvedené v bodech 3 až 7 způsobených a) požárem, b) výbuchem, c) vichřicí, d) přírodními živly jinými než vichřicí, f) sesuvem nebo poklesem půdy.

9. Pojištění jiných škod na majetku jiném než uvedeném v bodech 3 až 7 vzniklých krupobitím nebo mrazem anebo jinými pojistnými nebezpečími (např. loupeží, krádeží anebo škody způsobené lesní zvěří), nejsou-li tato zahrnuta v bodě 8 včetně pojištění škod na hospodářských zvířatech způsobených nákazou nebo jinými pojistnými nebezpečími.

13. Všeobecné pojištění odpovědnosti za škodu jinou než uvedenou v odvětvích č. 10 až 12, a) odpovědnost za újmu na životním prostředí, c) odpovědnost za újmu způsobenou vadou výrobku, d) ostatní.

16. Pojištění různých finančních ztrát vyplývajících a) z výkonu povolání.

- **Organizační složka podniku v zahraničí:** Účetní jednotka nemá organizační složku v zahraničí.

- **Údaje o akcionáři:**

Obchodní společnost:

ZLT a.s.

Právní forma:

akciová společnost

Sídlo:

Zámecké náměstí 13, 794 01 Krnov

Výše podílu na hlasovacích právech:

100 %

VŠEOBECNÁ POJIŠŤOVNA, a.s.

- **Údaje o orgánech společnosti a osobách, které řídí pojišťovnu**

Složení představenstva:

Ing. Vladimír Sládeček

Předseda představenstva od 1. 11. 2016

Člen představenstva od 26. 10. 2016

Dosavadní zkušenosti:

Řídící a manažerské funkce ve finančních a poradenských společnostech.

Kvalifikace:

Vysoká škola báňská v Ostravě, Ekonomická fakulta.

Členství ve volených orgánech:

Člen statutárního orgánu Nadační fond Ireny a Vladimíra Sládečkových na dětskou onkologii.

Ing. Radim Jauker

Místopředseda představenstva od 1. 11. 2016

Člen představenstva od 26. 10. 2016

Dosavadní zkušenosti:

Řídící a manažerské funkce ve finančních a poradenských společnostech.

Kvalifikace:

Vysoká škola ekonomická Praha, specializace Podniková ekonomika.

Členství ve volených orgánech:

Člen statutárního orgánu ve společnostech Společenství pro dům K Sídlišti 1166, Delta Capital Consulting s.r.o., Ascenso s.r.o., PREFA Technologies a.s., NOADIA Plus, s.r.o., DELTA Investiční společnost, a.s.

Ing. Zdeněk Santler, MBA

Člen představenstva od 26. 10. 2016

Dosavadní zkušenosti:

Řídící a manažerské funkce ve finančních a poradenských společnostech.

Kvalifikace:

Mendelova zemědělská a lesnická univerzita v Brně, Provozně ekonomická fakulta, obor finance a evropská studia v ekonomice

MBA - Nottingham Trent University

Členství ve volených orgánech:

Člen statutárního orgánu ve společnostech Santia, spol. s r.o., Evropská asociace finančního plánování Česká republika, EXAMS CENTRUM s.r.o., SF Services, s.r.o., LEXIA Legal Protection a.s.

Ing. Kateřina Sontáková

Členka představenstva od 20. 3. 2025

Dosavadní zkušenosti:

Řídící a manažerské funkce ve finančních a poradenských společnostech

Kvalifikace:

Univerzita Tomáše Bati, fakulta Managementu a ekonomiky, obor Podniková ekonomika

Členství ve volených orgánech:

Člen dozorčí rady CENTRAL EUROPEAN FINANCIAL MANAGEMENT Investiční společnost, a.s., člen dozorčí rady Credit Easy Invest SICAV, a.s., předseda správní rady Bohemia Faktoring, a.s.,

Pojišťovna neposkytla žádné úvěry ani půjčky členům představenstva.

Pojišťovna neposkytla žádné záruky za členy představenstva.

Složení dozorčí rady:

JUDr. Petr Valenta

Předseda dozorčí rady od 22. 05. 2018

Člen dozorčí rady od 29. 11. 2016

Dosavadní zkušenosti:

Řídící a manažerské funkce v obchodních společnostech, advokát.

Kvalifikace:

Právnická fakulta UK Praha,

Rigorózní zkouška Právnická fakulta UK Praha.

Členství ve volených orgánech:

Člen statutárního orgánu ve společnosti AUTOMOTOR s.r.o. v likvidaci.

Ing. Rostislav Moučka

Člen dozorčí rady od 29. 11. 2016

Dosavadní zkušenosti:

Řídící a manažerské funkce v obchodních a finančních společnostech, odvětví obchod, ekonomika a pojišťovnictví.

Kvalifikace:

Mendelova zemědělská a lesnická univerzita v Brně, Provozně ekonomická fakulta, obor.

Manažersko-ekonomický

Doktorské studium myslivosti, ekonomiky myslivosti, ochrany přírody, lesnictví.

Členství ve volených orgánech:

Člen statutárního orgánu ve společnostech Burn mill s.r.o. a Příroda pro lidi, z.s.

JUDr. Petr Tomášek, Ph.D.

Člen dozorčí rady od 2. 7. 2021

Dosavadní zkušenosti:

Advokátní koncipient, odborný asistent a tajemník na Katedře obchodního práva.

Kvalifikace:

Právnická fakulta UK Praha,

Právnická fakulta UK doktorský titul Ph.D.

Členství ve volených orgánech:

Předseda správní rady PAP PARDUBICE a.s., člen dozorčí rady Rozvojový fond Pardubice a.s., člen správní rady Pardubický podnikatelský inkubátor z.ú., předseda organizačně-právní komise OMS ČMMJ Pardubice

Pojišťovna neposkytlá žádné úvěry ani půjčky členům dozorčí rady.

Pojišťovna neposkytlá žádné záruky za členy dozorčí rady.

• **Organizační struktura HALALI, všeobecná pojišťovna, a.s.**

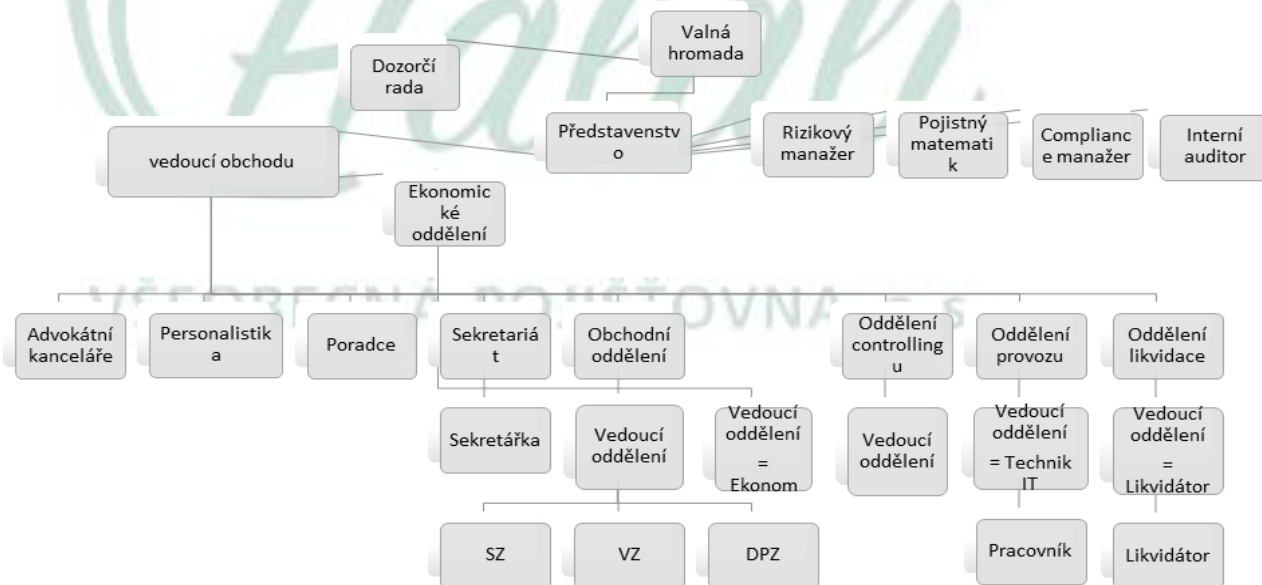

Počet zaměstnanců k 31. 3. 2025 činí 5.

- Organizační struktura ovládajících a ovládaných osob a údaje o osobách, které jsou ve vztahu k pojišťovně ovládajícími osobami

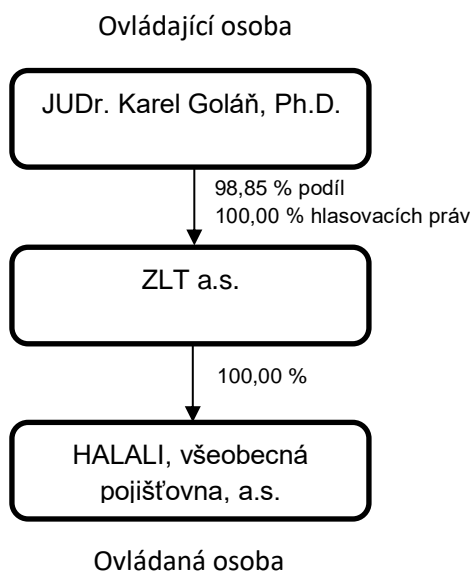

Ovládající osoba (skutečný majitel):

Adresa trvalého pobytu:

Forma ovládání:

Výše podílu:

JUDr. Ing. Karel Golář, Ph.D.

Letenská 121/8, Malá Strana 118 00 Praha 1
prostřednictvím podílu ve společnosti
ZLT a.s., kde drží 98,85 % akcií (100 %
hlasovacích práv).

Podíl na hlasovacích právech ve společnosti
HALALI, všeobecná pojišťovna, a.s.:
nepřímý 100 %.

K 31. 3.2025 neeviduje HALALI, všeobecná pojišťovna, a.s., pohledávky za ZLT a.s.

K 31. 3.2025 neeviduje HALALI, všeobecná pojišťovna, a.s., závazky za ZLT a.s.

HALALI, všeobecná pojišťovna, a.s.

Rozvaha za 1. až 3. kvartál 2025

(V tisících Kč)

Sídlo společnosti: Jungmannova ul. č. 32/25, 110 00 Praha 1

IČO: 60192402

	1 Q 2025	1 Q 2025	1 Q 2025
	Hrubá výše	Úprava	Čistá výše
I. AKTIVA			
B. Dlouhodobý nehmotný majetek:	15 830	14 257	1 573
C. Investice	174 441		174 441
III. Jiné investice	174 441		174 441
6. Depozita u finančních institucí	174 441		174 441
Legenda	1 Q 2025	1 Q 2025	1 Q 2025
	Hrubá výše	Úprava	Čistá výše
E. Dlužníci	14 551	1 994	12 557
I. Pohledávky z operací přímého pojištění	10 578	1 994	8 584
1. Pojistníci	10 578	1 994	8 584
II. Pohledávky z operací zajištění:	1 170		1 170
III. Ostatní pohledávky:	2 803		2 803
F. Ostatní aktiva	46 228	4 230	41 998
I. Dlouhodobý hmotný majetek, jiný než majetek uváděný v položce "C.I. Pozemky a stavby" a zásoby	4 631	4 230	401
II. Hotovost na účtech u finančních institucí a hotovost v pokladně	41 597		41 597
G. Přechodné účty aktiv	1 826		1 826
II. Odložené pořizovací náklady na pojistné smlouvy:	908		908
b) v neživotním pojištění	908		908
III. Ostatní přechodné účty aktiv	918		918
AKTIVA CELKEM	252 876	20 481	232 395

II. PASIVA

A. Vlastní kapitál		156 559
I. Základní kapitál, z toho:		106 000
IV. Ostatní kapitálové fondy		
V. Rezervní fond a ostatní fondy ze zisku		3 164
VI. Nerozdělený zisk minulých účetních období nebo neuhrazená ztráta minulých účetních období		-2 122
VII. Zisk nebo ztráta běžného účetního období		49 517
B. Podřízená pasiva		
C. Technické rezervy		46 920
1. Rezerva na nezasloužené pojistné		
a) hrubá výše	24 789	
b) hodnota zajištění (-)	1 148	23 641
3. Rezerva na pojistná plnění nevyřízených pojistných událostí		
a) hrubá výše	34 633	
b) hodnota zajištění (-)	11 656	22 977
4. Rezerva na bonusy a slevy		
a) hrubá výše	302	
b) hodnota zajištění (-)		302
E. Rezervy		20 306
3. Ostatní rezervy		20 306

F. Depozita při pasivním zajištění		
G. Věřitelé		7 713
I. Závazky z operací přímého pojištění		4 898
II. Závazky z operací zajištění		1 751
V. Ostatní závazky, z toho		1 064
a) daňové závazky a závazky ze sociálního zabezpečení		-1 616
H. Přechodné účty pasiv		897
I. Výdaje příštích období a výnosy příštích období		315
II. Ostatní přechodné účty pasiv		582

HALALI, všeobecná pojišťovna, a.s.**Výkaz zisku a ztráty za 1 q 2025**

(V tisících Kč)

Sídlo společnosti: Jungmannova ul. č. 32/25, 110 00 Praha 1

IČO: 60192402

Legenda	1 Q 2025	1 Q 2025	1 Q 2025
	Základna	Mezisoučet	Výsledek
I. TECHNICKÝ ÚČET K NEŽIVOTNÍMU POJIŠTĚNÍ	x	x	x
1. Zasloužené pojistné, očištěné od zajištění:	x	x	x
a) předepsané hrubé pojistné	31 536		x
b) pojistné postoupené zajišťovatelům (-)	2 865	28 671	x
c) změna stavu hrubé výše rezervy na nezasloužené pojistné (+/-)	18 194	x	x
d) změna stavu rezervy na nezasloužené pojistné, podíl zajišťovatelů (+/-)		18 194	10 477
2. Převedené výnosy z investic z Netechnického účtu (položka III.6.)	x	x	
3. Ostatní technické výnosy, očištěné od zajištění	x	x	8
4. Náklady na pojistná plnění, očištěné od zajištění:	x	x	x
a) náklady na pojistná plnění:	x	x	x
aa) hrubá výše	8 461		x
bb) podíl zajišťovatelů (-)	3 392	5 069	x
b) změna stavu rezervy na pojistná plnění:	x	x	x
aa) hrubá výše	-1 701	x	x
bb) podíl zajišťovatelů (-)	-908	-793	4 276
5. Změna stavu ostatních technických rezerv, očištěné od zajištění (+/-)	x	x	
6. Bonusy a slevy, očištěné od zajištění	x	x	
7. Čistá výše provozních nákladů:	x	x	x
a) pořizovací náklady na pojistné smlouvy	x	1 323	x
b) změna stavu časově rozlišených pořizovacích nákladů (+/-)	x		x
c) správní režie	x	7 579	x
d) provize od zajišťovatelů a podíly na ziscích (-)	x	848	8 054
8. Ostatní technické náklady, očištěné od zajištění	x	x	
10. Mezisoučet, zůstatek (výsledek) Technického účtu k neživotnímu pojištění (položka III.1.)	x	x	-1 845

Legenda	1 Q 2025	1 Q 2025	1 Q 2025
	Základna	Mezisoučet	Výsledek
III. NETECHNICKÝ ÚČET	x	x	x
1. Výsledek Technického účtu k neživotnímu pojištění (položka I.10.)	x	x	-1 845
2. Výsledek Technického účtu k životnímu pojištění (položka II.13.)	x	x	
3. Výnosy z investic:	x	x	x
a) výnosy z podílů se zvláštním uvedením těch, které pocházejí z ovládaných osob	x		x
b) výnosy z ostatních investic, se zvláštním uvedením těch, které pocházejí z ovládaných osob, v tom:	x	x	x
aa) výnosy z pozemků a staveb (nemovitostí)	1 128	x	x
bb) výnosy z ostatních investic	539	1 667	x
c) změny hodnoty investic	x		x
d) výnosy z realizace investic	x	123 200	124 867
4. Převedené výnosy investic z Technického účtu k životnímu pojištění (položka II.12.)	x	x	
5. Náklady na investice:	x	x	x
a) náklady na správu investic, včetně úroků	x		x
b) změny hodnoty investic	x		x
c) náklady spojené s realizací investic	x	56 205	56 205
6. Převod výnosů z investic na Technický účet k neživotnímu pojištění (položka I.2.)	x	x	
7. Ostatní výnosy	x	x	133
8. Ostatní náklady	x	x	1 603
9. Daň z příjmů z běžné činnosti	x	x	15 830
10. Zisk nebo ztráta z běžné činnosti po zdanění	x	x	49 517
11. Mimořádné náklady	x	x	
12. Mimořádné výnosy	x	x	
13. Mimořádný zisk nebo ztráta	x	x	
14. Daň z příjmů z mimořádné činnosti	x	x	
15. Ostatní daně neuvedené v předcházejících položkách	x	x	
16. Zisk nebo ztráta za účetní období	x	x	49 517

Poměrové ukazatele k 31.3. 2025

Rentabilita průměrných aktiv	21.31%
Rentabilita průměrného vlastního kapitálu	31.63%
Combined ratio v neživotním pojištění	117.69%