



VŠEOBECNÁ POJIŠŤOVNA, a.s.

Zveřejňované údaje a výsledky HALALI, všeobecná pojišťovna, a.s.,

(dle Vyhlášky České národní banky č. 306/2016 Sb.,
kterou se provádějí některá ustanovení Zákona o pojišťovnictví)



VŠEOBECNÁ POJIŠŤOVNA, a.s.

Stav ke dni: 31. 3. 2023

Zveřejněno dne: 3. 5. 2023

- **Základní údaje o společnosti**

Obchodní jméno:	HALALI, všeobecná pojišťovna, a.s.
Právní forma:	akciová společnost
Sídlo společnosti:	Praha 1, Jungmannova 32/25, PSČ 115 25
Korespondenční adresa:	Lešanská 1176, 141 00 Praha 4
Identifikační číslo:	601 92 402
Vznik pojišťovny:	Povolení k provozování pojišťovací činnosti získala společnost dne 11. 10. 1993, zápis do obchodního rejstříku byl proveden 11. 11. 1993, spisová značka B 2224 vedená u Městského soudu v Praze.
Datum poslední změny:	26. 4. 2022
Účel poslední změny:	změna stanov společnosti
Výše základního kapitálu:	106 000 000,- Kč
Výše splaceného základního kapitálu:	100 %
Akcie celkem:	89 500 ks akcií zaknihované v nominální hodnotě 1 000,- Kč 15 000 ks akcií zaknihované v nominální hodnotě 1 100,- Kč
Zastupování společnosti:	Dle obchodního rejstříku jednají společně předseda představenstva pojišťovny, v jeho nepřítomnosti místopředseda představenstva pojišťovny, a současně některý z dalších členů představenstva pojišťovny. Podepisování za společnost se děje tak, že k napsanému nebo vytištěnému obchodnímu jménu pojišťovny připojí svůj podpis společně předseda představenstva pojišťovny, v jeho nepřítomnosti místopředseda představenstva pojišťovny, a současně některý z dalších členů představenstva pojišťovny.
Internetové stránky pojišťovny:	www.halali.cz www.psipojisteni.cz
Kontaktní e-mail:	info@halali.cz

- **Předmět podnikání**

Na základě povolení společnost provozuje následující pojišťná odvětví neživotního pojištění - Příloha 1, část B zákona o pojišťovnictví, v platném znění:

1. Úrazové pojištění

- a) s jednorázovým plněním,
- b) s plněním povahy náhrady škody, c)
- s kombinovaným plněním.

8. Pojištění škod na majetku jiném než uvedené v bodech 3 až 7 způsobených a) požárem, b) výbuchem, c) vichřicí, d) přírodními živly jinými než vichřicí, f) sesuvem nebo poklesem půdy.

9. Pojištění jiných škod na majetku jiném než uvedeném v bodech 3 až 7 vzniklých krupobitím nebo mrazem anebo jinými pojistnými nebezpečími (např. loupeží, krádeží anebo škody způsobené lesní zvěří), nejsou-li tato zahrnuta v bodě 8 včetně pojištění škod na hospodářských zvířatech způsobených nákazou nebo jinými pojistnými nebezpečími.

13. Všeobecné pojištění odpovědnosti za škodu jinou než uvedenou v odvětvích č. 10 až 12, a) odpovědnost za újmu na životním prostředí, c) odpovědnost za újmu způsobenou vadou výrobku, d) ostatní.

16. Pojištění různých finančních ztrát vyplývajících a) z výkonu povolání.

Organizační složka podniku v zahraničí: Účetní jednotka nemá organizační složku v zahraničí.

- **Údaje o akcionářích:**

Obchodní společnost:

Právní forma:

Sídlo:

Výše podílu

na hlasovacích právech:

Českomoravská myslivecká jednota, z.s.,

Drží více než 10 % akcií, celkem 53,30 %

zapsaný spolek

Jungmannova 32/25, 115 25 Praha 1

50 %

Obchodní společnost:

Právní forma:

Sídlo:

Výše podílu

na hlasovacích právech:

Myslivost, s.r.o.

Drží více než 10 % akcií, celkem 46,70 %

společnost s ručením omezeným

Jungmannova 32/25, 115 25 Praha 1

50%

- Údaje o orgánech společnosti a osobách, které řídí pojišťovnu

Složení představenstva:

Ing. Vladimír Sládeček

Předseda představenstva od 1. 11. 2016

Člen představenstva od 26. 10. 2016

Dosavadní zkušenosti:

Řídící a manažerské funkce ve finančních a poradenských společnostech.

Kvalifikace:

Vysoká škola báňská v Ostravě, Ekonomická fakulta.

Členství ve volených orgánech:

Člen statutárního orgánu Nadační fond Ireny a Vladimíra Sládečkových na dětskou onkologii.

Ing. Radim Jauker

Místopředseda představenstva od 1. 11. 2016

Člen představenstva od 26. 10. 2016

Dosavadní zkušenosti:

Řídící a manažerské funkce ve finančních a poradenských společnostech.

Kvalifikace:

Vysoká škola ekonomická Praha, specializace Podniková ekonomika.

Členství ve volených orgánech:

Člen statutárního orgánu ve společnostech Společenství pro dům K Sídlišti 1166, Delta Capital Consulting s.r.o., Ascenso s.r.o., PREFA Technologies a.s., NOADIA Plus, s.r.o., DELTA Investiční společnost, a.s.

Ing. Zdeněk Santler, MBA

Člen představenstva od 26. 10. 2016

Dosavadní zkušenosti:

Řídící a manažerské funkce ve finančních a poradenských společnostech.

Kvalifikace:

Mendelova zemědělská a lesnická univerzita v Brně, Provozně ekonomická fakulta, obor finance a evropská studia v ekonomice
MBA - Nottingham Trent University

Členství ve volených orgánech:

Člen statutárního orgánu ve společnostech Santia, spol. s r.o., Evropská asociace finančního plánování Česká republika, EXAMS CENTRUM s.r.o.

Pojišťovna neposkytla žádné úvěry ani půjčky členům představenstva.

Pojišťovna neposkytla žádné záruky za členy představenstva.

Složení dozorčí rady:

JUDr. Petr Valenta

Předseda dozorčí rady od 22. 05. 2018

Člen dozorčí rady od 29. 11. 2016

Dosavadní zkušenosti:

Řídící a manažerské funkce v obchodních společnostech, advokát.

Kvalifikace:

Právnická fakulta UK Praha,

Rigorózní zkouška Právnická fakulta UK Praha.

Členství ve volených orgánech:

Člen statutárního orgánu ve společnosti AUTOMOTOR s.r.o. v likvidaci.

Ing. Rostislav Moučka

Člen dozorčí rady od 29. 11. 2016

Dosavadní zkušenosti:

Řídící a manažerské funkce v obchodních a finančních společnostech, odvětví obchod, ekonomika a pojišťovnictví.

Kvalifikace:

Mendelova zemědělská a lesnická univerzita v Brně, Provozně ekonomická fakulta, obor.

Manažersko-ekonomický

Doktorské studium myslivosti, ekonomiky myslivosti, ochrany přírody, lesnictví.

Členství ve volených orgánech:

Člen statutárního orgánu ve společnostech Burn mill s.r.o. a Příroda pro lidi, z.s.

JUDr. Petr Tomášek, Ph.D.

Člen dozorčí rady od 2. 7. 2021

Dosavadní zkušenosti:

Advokátní koncipient, odborný asistent a tajemník na Katedře obchodního práva.

Kvalifikace:

Právnická fakulta UK Praha,

Právnická fakulta UK doktorský titul Ph.D.

Členství ve volených orgánech:

Předseda správní rady PAP PARDUBICE a.s., člen dozorčí rady Rozvojový fond Pardubice a.s., člen správní rady Pardubický podnikatelský inkubátor z.ú., předseda organizačně-právní komise OMS ČMMJ Pardubice

Pojišťovna neposkytla žádné úvěry ani půjčky členům dozorčí rady.

Pojišťovna neposkytla žádné záruky za členy dozorčí rady.

- **Organizační struktura HALALI, všeobecná pojišťovna, a.s.**

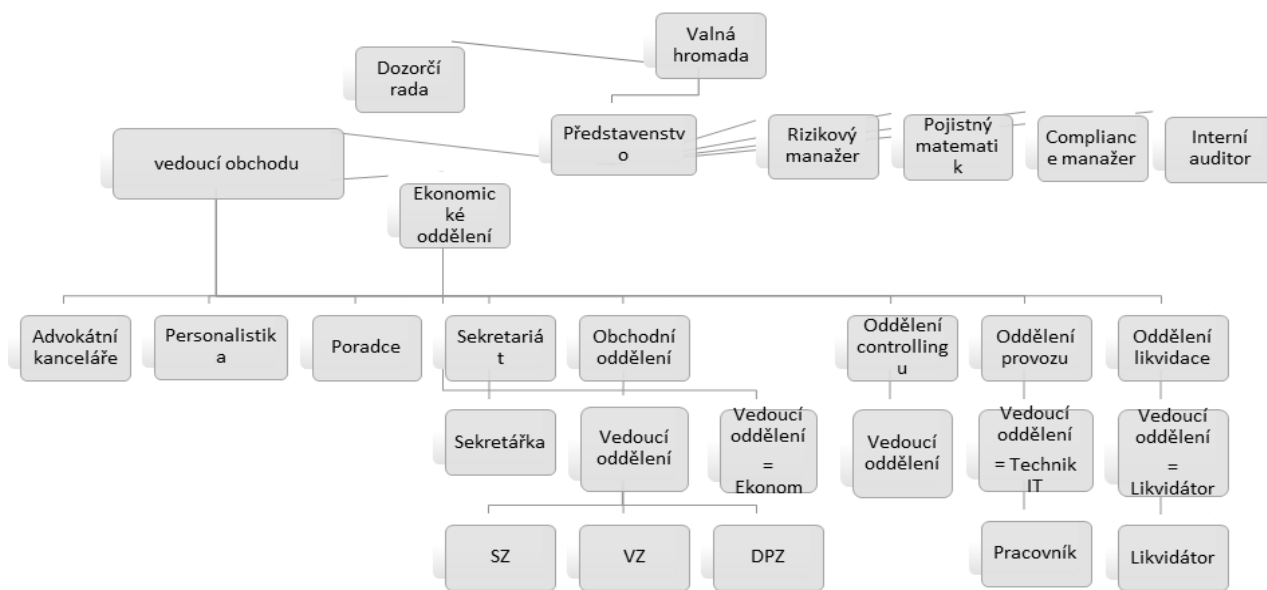

Počet zaměstnanců k 31. 12. 2023 činí 5.

- **Organizační struktura ovládajících a ovládaných osob a údaje o osobách, které jsou ve vztahu k pojišťovně ovládajícími osobami**



Ovládající osoba:

Českomoravská myslivecká jednota, z.s.

Obchodní společnost:

Právní forma:

Sídlo:

Výše podílu

na hlasovacích právech:

Českomoravská myslivecká jednota, z.s.,

Drží více než 10 % akcií, celkem 53,30 %

zapsaný spolek

Jungmannova 32/25, 115 25 Praha 1

50 %

K 31. 3. 2023 eviduje HALALI, všeobecná pojišťovna, a.s., pohledávky za ČMMJ, z.s., ve výši 2 481 tis. Kč

K 31. 3. 2023 neeviduje HALALI, všeobecná pojišťovna, a.s., závazky za ČMMJ, z.s.

HALALI, všeobecná pojišťovna, a. s.

Rozvaha k 31. 3.2023

(V tisících Kč)

Sídlo společnosti: Jungmannova ul. č. 32/25, 110 00 Praha 1

IČO: 60192402

	2 022 Hrubá výše	2 022 Úprava	2 022 Čistá výše
I. AKTIVA			
A. Pohledávky za upsaný základní kapitál			
B. Dlouhodobý nehmotný majetek, z toho:	14 040	13 256	784
a) goodwill			
C. Investice	210 218	7 577	202 641
I. Pozemky a stavby (nemovitosti), z toho:	140 000	7 577	132 423
1. Pozemky	32 200		32 200
2. Stavby	107 800	7 577	100 223
a) provozní investice	140 000	7 577	132 423
II. Investice v podnikatelských seskupeních			
1. Podíly v ovládaných osobách			
2. Dluhové cenné papíry vydané ovládanými osobami a zápůjčky a úvěry těmto osobám			
3. Podíly s podstatným vlivem			
4. Dluhové cenné papíry vydané osobami, ve kterých má účetní jednotka podstatný vliv, a zápůjčky a úvěry těmto osobám			
III. Jiné investice	70 218		70 218
1. Akcie a ostatní cenné papíry s proměnlivým výnosem, ostatní podíly			
2. Dluhové cenné papíry	9 278		9 278
a) oceňované reálnou hodnotou			
b) držené do splatnosti	9 278		9 278
3. Investice v investičních sdruženích			
5. Ostatní zápůjčky a úvěry			
6. Depozita u finančních institucí	60 940		60 940
7. Ostatní investice			
IV. Depozita při aktivním zajištění			
D. Investice životního pojištění, je-li nositelem investičního rizika pojistník			

Legenda	2 022 Hrubá výše	2 022 Úprava	2 022 Čistá výše
E. Dlužníci	16 129	517	15 612
I. Pohledávky z operací přímého pojištění	15 740	517	15 223
1. Pohledávky za pojistníky, z toho:	15 740	517	15 223
a) pohledávky za ovládanými osobami			
b) pohledávky za osobami, ve kterých má účetní jednotka podstatný vliv			
2. Pohledávky za pojišťovacími zprostředkovateli, z toho:			
a) pohledávky za ovládanými osobami			
b) pohledávky za osobami, ve kterých má účetní jednotka podstatný vliv			
II. Pohledávky z operací zajištění, z toho:			
a) pohledávky za ovládanými osobami			
b) pohledávky za osobami, ve kterých má účetní jednotka podstatný vliv			
III. Ostatní pohledávky, z toho:	389		389
a) pohledávky za ovládanými osobami			
b) pohledávky za osobami, ve kterých má účetní jednotka podstatný vliv			
F. Ostatní aktiva	18 910	4 282	14 628
I. Dlouhodobý hmotný majetek, jiný než majetek uváděný v položce "C.I. Pozemky a stavby" a zásoby	6 073	4 282	1 791
II. Hotovost na účtech u finančních institucí a hotovost v pokladně	12 837		12 837
III. Jiná aktiva			
G. Přechodné účty aktiv	2 869		2 869
I. Naběhlé úroky a nájemné			
II. Odložené pořizovací náklady na pojistné smlouvy, v tom odděleně:	543		543
a) v životním pojištění			
b) v neživotním pojištění	543		543
III. Ostatní přechodné účty aktiv	2 326		2 326
AKTIVA CELKEM	262 166	25 632	236 534

II. PASIVA

A. Vlastní kapitál

190 424

I. Základní kapitál, z toho:

106 000

a) změny základního kapitálu

II. Emisní ážio

III. Rezervní fond na nové ocenění

IV. Ostatní kapitálové fondy

74 587

V. Rezervní fond a ostatní fondy ze zisku

3 164

VI. Nerozdělený zisk minulých účetních období nebo neuhrazená ztráta minulých účetních období

3 683

VII. Zisk nebo ztráta běžného účetního období

2 990

B. Podřízená pasiva

C. Technické rezervy

35 856

1. Rezerva na nezasloužené pojistné

a) hrubá výše

20 875

b) hodnota zajištění (-)

1 001

19 874

2. Rezerva na životní pojištění

a) hrubá výše

b) hodnota zajištění (-)

3. Rezerva na pojistná plnění nevyřízených pojistných událostí

a) hrubá výše

20 918

b) hodnota zajištění (-)

4 936

15 982

4. Rezerva na bonusy a slevy

a) hrubá výše

b) hodnota zajištění (-)

6. Ostatní technické rezervy

a) hrubá výše

b) hodnota zajištění (-)

D. Technické rezervy u životního pojištění, kde jsou nositelem investičního rizika pojistníci

E. Rezervy

4 303

1. Rezerva na penzijní a podobné závazky

2. Rezerva na daně

3. Ostatní rezervy

F. Depozita při pasivním zajištění	
G. Věřitelé	5 898
I. Závazky z operací přímého pojištění, z toho:	279
a) závazky vůči ovládaným osobám	
b) závazky vůči osobám, ve kterých má účetní jednotka podst. vliv	
II. Závazky z operací zajištění, z toho:	
a) závazky vůči ovládaným osobám	
b) závazky vůči osobám, ve kterých má účetní jednotka podst. vliv	
III. Výpůjčky zaručené dluhopisem, z toho:	
a) směnitelné (konvertibilní) výpůjčky	
IV. Závazky vůči finančním institucím, z toho:	
V. Ostatní závazky, z toho:	5 619
a) daňové závazky a závazky ze sociálního zabezpečení	3 623
VI. Garanční fond Kanceláře	
VII. Fond zábrany škod	
H. Přechodné účty pasiv	53
I. Výdaje příštích období a výnosy příštích období	
II. Ostatní přechodné účty pasiv	53
PASIVA CELKEM	236 534

HALALI, všeobecná pojišťovna, a. s.

Výkaz zisku a ztráty k 31. 3.2023

(V tisících Kč)

Sídlo společnosti: Jungmannova ul. č. 32/25, 110 00 Praha 1

IČO: 60192402

Legenda	2022	2022	2022
	Základna	Mezisoučet	Výsledek
I. TECHNICKÝ ÚČET K NEŽIVOTNÍMU POJIŠTĚNÍ	x	x	x
1. Zasloužené pojistné, očištěné od zajištění:	x	x	x
a) předepsané hrubé pojistné	28 048		x
b) pojistné postoupené zajišťovatelům (-)	687	27 361	x
c) změna stavu hrubé výše rezervy na nezasloužené pojistné (+/-)	-15 952	x	x
d) změna stavu rezervy na nezasloužené pojistné, podíl zajišťovatelů (+/-)		15 952	11 409
2. Převedené výnosy z investic z Netechnického účtu (položka III.6.)	x	x	945
3. Ostatní technické výnosy, očištěné od zajištění	x	x	
4. Náklady na pojistná plnění, očištěné od zajištění:	x	x	x
a) náklady na pojistná plnění:	x	x	x
aa) hrubá výše	2 354		x
bb) podíl zajišťovatelů (-)		2 354	x
b) změna stavu rezervy na pojistná plnění:	x	x	x
aa) hrubá výše	1 348	x	x
bb) podíl zajišťovatelů (-)		1 348	3 702
5. Změna stavu ostatních technických rezerv, očištěné od zajištění (+/-)	x	x	
6. Bonusy a slevy, očištěné od zajištění	x	x	
7. Čistá výše provozních nákladů:	x	x	x
a) pořizovací náklady na pojistné smlouvy	x	1 303	x
b) změna stavu časově rozlišených pořizovacích nákladů (+/-)	x		x
c) správní režie	x	3 645	x
d) provize od zajišťovatelů a podíly na ziscích (-)	x		4 948
8. Ostatní technické náklady, očištěné od zajištění	x	x	
10. Mezisoučet, zůstatek (výsledek) Technického účtu k neživotnímu pojištění (položka III.1.)	x	x	3 704

Legenda	2022	2022	2022
	Základna	Mezisoučet	Výsledek
II. TECHNICKÝ ÚČET K ŽIVOTNÍMU POJIŠTĚNÍ	x	x	x
1. Zasloužené pojistné, očištěné od zajištění:	x	x	x
a) předepsané hrubé pojistné	x		x
b) pojistné postoupené zajišťovatelům (-)	x		x
c) změna stavu rezervy na nezasloužené pojistné, očištěná od zajištění (+/-)	x		
2. Výnosy z investic:	x	x	x
a) výnosy z podílů se zvláštním uvedením těch, které pocházejí z ovládaných osob	x		x
b) výnosy z ostatních investic, se zvláštním uvedením těch, které pocházejí z ovládaných osob, v tom:	x	x	x
aa) výnosy z pozemků a staveb - nemovitostí		x	x
bb) výnosy z ostatních investic			x
c) změny hodnoty investic	x		x
d) výnosy z realizace investic	x		
3. Přírůstky hodnoty investic	x	x	
4. Ostatní technické výnosy, očištěné od zajištění	x	x	
5. Náklady na pojistná plnění, očištěné od zajištění:	x	x	x
a) náklady na pojistná plnění:	x	x	x
aa) hrubá výše		x	x
bb) podíl zajišťovatelů (-)			x
b) změna stavu rezervy na pojistná plnění:	x	x	x
aa) hrubá výše		x	x
bb) podíl zajišťovatelů (-)			
6. Změna stavu ostatních technických rezerv, očištěná od zajištění (+/-):	x	x	x
a) rezervy v životním pojištění:	x	x	x
aa) hrubá výše		x	x
bb) podíl zajišťovatelů (-)			x
b) ostatní technické rezervy, očištěné od zajištění	x		
7. Bonusy a slevy, očištěné od zajištění	x	x	
8. Čistá výše provozních nákladů:	x	x	x
a) pořizovací náklady na pojistné smlouvy	x		x
b) změna stavu časově rozlišených pořizovacích nákladů (+/-)	x		x
c) správní režie	x		x
d) provize od zajišťovatelů a podíly na ziscích (-)	x		
9. Náklady na investice:	x	x	x
a) náklady na správu investic, včetně úroků	x		x
b) změna hodnoty investic	x		x
c) náklady spojené s realizací investic	x		
10. Úbytky hodnoty investic	x	x	
11. Ostatní technické náklady, očištěné od zajištění	x	x	
12. Převod výnosů z investic na Netechnický účet (položka III.4.)	x	x	
13. Mezisoučet, zůstatek (výsledek) Technického účtu k životnímu pojištění (položka III.2.)	x	x	

Legenda	2022	2022	2022
	Základna	Mezisoučet	Výsledek
III. NETECHNICKÝ ÚČET	x	x	x
1. Výsledek Technického účtu k neživotnímu pojištění (položka I.10.)	x	x	3 704
2. Výsledek Technického účtu k životnímu pojištění (položka II.13.)	x	x	
3. Výnosy z investic:	x	x	x
a) výnosy z podílů se zvláštním uvedením těch, které pocházejí z ovládaných osob	x		x
b) výnosy z ostatních investic, se zvláštním uvedením těch, které pocházejí z ovládaných osob, v tom:	x	x	x
aa) výnosy z pozemků a staveb (nemovitostí)	1 321	x	x
bb) výnosy z ostatních investic	945	2 266	x
c) změny hodnoty investic	x		x
d) výnosy z realizace investic	x		2 266
4. Převedené výnosy investic z Technického účtu k životnímu pojištění (položka II.12.)	x	x	
5. Náklady na investice:	x	x	x
a) náklady na správu investic, včetně úroků	x		x
b) změny hodnoty investic	x		x
c) náklady spojené s realizací investic	x		
6. Převod výnosů z investic na Technický účet k neživotnímu pojištění (položka I.2.)	x	x	945
7. Ostatní výnosy	x	x	67
8. Ostatní náklady	x	x	2 091
9. Daň z příjmů z běžné činnosti	x	x	
10. Zisk nebo ztráta z běžné činnosti po zdanění	x	x	3 001
11. Mimořádné náklady	x	x	
12. Mimořádné výnosy	x	x	
13. Mimořádný zisk nebo ztráta	x	x	
14. Daň z příjmů z mimořádné činnosti	x	x	
15. Ostatní daně neuvedené v předcházejících položkách	x	x	11
16. Zisk nebo ztráta za účetní období	x	x	2 990

Poměrové ukazatele k 31.3.2023	
Rentabilita průměrných aktiv	0.19%
Rentabilita průměrného vlastního kapitálu	1.57%
Combined ratio v neživotním pojištění	75.82%