

Zveřejňované údaje a výsledky pojišťovny

(dle Vyhlášky České národní banky č. 306/2016 Sb.,
kterou se provádějí některá ustanovení zákona o pojišťovnictví)

Údaje o HALALI, všeobecná pojišťovně, a.s.

STAV KE DNI: 31. 03. 2017

OBSAH

<u>I. Základní údaje o společnosti</u>	2
<u>II. Údaje o orgánech společnosti</u>	4
<u>III. Naši akcionáři</u>	6
<u>IV. Zpráva o vztazích mezi ovládající a ovládanou osobou pro rok 2017</u>	7
<u>V. Účetní výkazy pro rok 2017</u>	8
- <u>Rozvaha k 31.03.2017</u>	8
- <u>Výkaz zisku a ztrát k31.03. 2017</u>	15

Informace o pojišťovně podle § 82, odst. 2., zákona č. 277/2009 Sb., o pojišťovnictví, ve znění pozdějších předpisů, v souladu s ustanovením § 23 až 26 Vyhlášky České národní banky č. 306/2016 Sb., kterou se provádějí některá ustanovení zákona o pojišťovnictví.



VŠEOBECNÁ POJIŠŤOVNA, a.s.

I. Základní údaje o společnosti

Obchodní jméno:

HALALI, všeobecná pojišťovna, a.s.

Sídlo společnosti:

Praha 1, Jungmannova 32/25, PSČ 115 25

Identifikační číslo:

60192402

Vznik pojišťovny:

Povolení k provozování pojišťovací činnosti získala společnost dne 11. 10. 1993, zápis do obchodního rejstříku byl proveden 11. 11. 1993, spisová značka B 2224 vedená u Městského soudu v Praze.

Základní kapitál společnosti:

106 000 000,- Kč

Akcie celkem:

89 500 ks akcií zaknihované v nominální hodnotě 1 000,- Kč
15 000 ks akcií zaknihované v nominální hodnotě 1 100,- Kč

Akcionáři:

Českomoravská myslivecká jednota, z.s.
drží více než 10 % akcií, celkem 53,30 %

INTERLOV PRAHA, s.r.o.

drží více než 10 % akcií, celkem 46,70 %

Zastupování společnosti:

Dle obchodního rejstříku jednají společně předseda představenstva pojišťovny, v jeho nepřítomnosti místopředseda představenstva pojišťovny, a současně některý z dalších členů představenstva pojišťovny. Podepisování za společnost se děje tak, že k napsanému nebo vytištěnému obchodnímu jménu pojišťovny připojí svůj podpis společně předseda představenstva pojišťovny, v jeho nepřítomnosti místopředseda představenstva pojišťovny, a současně některý z dalších členů představenstva pojišťovny.

Internetové stránky pojišťovny:

www.halali-pojistovna.cz
www.psipojisteni.cz

Kontaktní e-mail:

info@halali-pojistovna.cz

Předmět podnikání:

Na základě povolení společnost provozuje následující pojistná odvětví neživotního pojištění - Příloha 1, část B zákona o pojišťovnictví, v platném znění:

1. Úrazové pojištění

- a) s jednorázovým plněním,
- b) s plněním povahy náhrady škody,
- c) s kombinovaným plněním.

8. Pojištění škod na majetku jiném než uvedené v bodech 3 až 7 způsobených a) požárem, b) výbuchem, c) vichřicí, d) přírodními živly jinými než vichřicí, f) sesuvem nebo poklesem půdy.

9. Pojištění jiných škod na majetku jiném než uvedeném v bodech 3 až 7 vzniklých krupobitím nebo mrazem anebo jinými pojistnými nebezpečími (např. loupeží, krádeží anebo škody způsobené lesní zvěří), nejsou-li tato zahrnuta v bodě 8 včetně pojištění škod na hospodářských zvířatech způsobených nákazou nebo jinými pojistnými nebezpečími.

13. Všeobecné pojištění odpovědnosti za škodu jinou než uvedenou v odvětvích č. 10 až 12, a) odpovědnost za újmu na životním prostředí, c) odpovědnost za újmu způsobenou vadou výrobku, d) ostatní.

16. Pojištění různých finančních ztrát vyplývajících a) z výkonu povolání.

Organizační složka podniku v zahraničí:

Účetní jednotka nemá organizační složku v zahraničí.



VŠEOBECNÁ POJIŠŤOVNA, a.s.

II. Údaje o orgánech společnosti

Složení představenstva:

Ing. Vladimír Sládeček
předseda představenstva

Ing. Radim Jauker
místopředseda představenstva

Ing. Zdeněk Santler, MBA
člen představenstva

Ing. Vladimír Sládeček

Předseda představenstva od 1. 11. 2016

Člen představenstva od 26. 10. 2016

Dosavadní zkušenosti:

Řídící a manažerské funkce ve finančních a poradenských společnostech

Kvalifikace:

Vysoká škola báňská v Ostravě, Ekonomická fakulta

Ing. Radim Jauker

Místopředseda představenstva od 1. 11. 2016

Člen představenstva od 26. 10. 2016

Dosavadní zkušenosti:

Řídící a manažerské funkce ve finančních a poradenských společnostech

Kvalifikace:

Vysoká škola ekonomická Praha, specializace Podniková ekonomika

Ing. Zdeněk Santler, MBA

Člen představenstva od 26. 10. 2016

Dosavadní zkušenosti:

Řídící a manažerské funkce ve finančních a poradenských společnostech

Kvalifikace:

Mendelova zemědělská a lesnická univerzita v Brně, Provozně ekonomická fakulta, obor finance a evropská studia v ekonomice

MBA - Nottingham Trent University



VŠEOBECNÁ POJIŠŤOVNA, a.s.

Složení dozorčí rady:

Ing. Václav Nechutný
předseda dozorčí rady

Ing. Rostislav Moučka
člen dozorčí rady

JUDr. Petr Valenta
člen dozorčí rady

Ing. Vladimír Nechutný

Předseda dozorčí rady od 29. 11. 2016

Dosavadní zkušenosti:

Řídící a manažerské funkce v obchodních společnostech, insolvenční správce, konkursní správce, prokurista

Kvalifikace:

Vysoká škola zemědělská Praha, Agronomická fakulta

JUDr. Petr Valenta

Člen dozorčí rady od 29. 11. 2016

Dosavadní zkušenosti:

Řídící a manažerské funkce v obchodních společnostech, advokát

Kvalifikace:

Právnická fakulta UK Praha,
Rigorózní zkouška Právnická fakulta UK Praha

Ing. Rostislav Moučka

Člen dozorčí rady od 29. 11. 2016

Dosavadní zkušenosti:

Řídící a manažerské funkce v obchodních a finančních společnostech, odvětví obchod, ekonomika a pojišťovnictví

Kvalifikace:

Mendelova zemědělská a lesnická univerzita v Brně, Provozně ekonomická fakulta, obor Manažersko-ekonomický
Doktorské studium myslivosti, ekonomiky myslivosti, ochrany přírody, lesnictví

Organizační struktura:

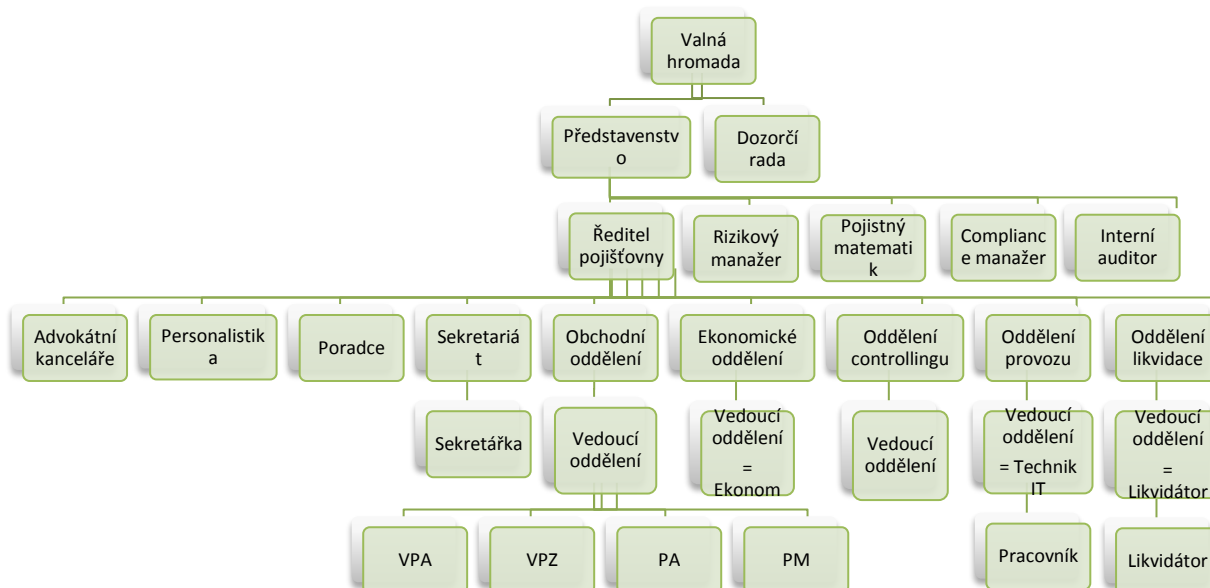

III. Naši akcionáři

- Českomoravská myslivecká jednota, z.s.
- INTERLOV PRAHA, s.r.o.

Akcionář Českomoravská myslivecká jednota, z.s., je občanský spolek, jejichž členové mají rozhodující podíl na výkonu práva myslivosti a myslivecké činnosti v celé České republice. Sdružuje na podkladě dobrovolného členství v myslivecké organizaci více než 62 tis. myslivců z České republiky. Organizuje pro své členy odborné kurzy, jejichž součástí jsou i přednášky o střelctví a zajišťuje praktická cvičení zacházení se střelnými zbraněmi, stejně jako kurz první pomoci v případě zranění apod. Pro HALALI, všeobecná pojišťovna, a.s., má tato činnost majoritního akcionáře a gestora, i když její rozměr přesahuje běžnou zábrannou činnost v pojišťovně, velký význam ve vztahu k bezpečnějšímu provádění myslivecké, lovecké a střelecké činnosti pojištěnců. Českomoravská myslivecká jednota, z.s., se rovněž podílí na vytváření podmínek pro výkon práva myslivosti na celém území republiky, na tvorbě legislativních norem pro mysliveckou činnost nebo podle reálného vývoje myslivosti v praxi předkládá návrhy na potřebnou právní úpravu. Myslivost a provádění výkonu práva myslivosti je vždy spojena s určitými riziky, jako například s důsledky nesprávné manipulace s loveckými zbraněmi a střelivem a úrazy myslivců při myslivecké činnosti a péči o zvěř v honitbách. HALALI, všeobecná pojišťovna, a.s., pokrývá výše uvedená rizika a spolu s majoritním akcionářem má mimořádný zájem na odpovídajícím servisu pro myslivce v České republice, kteří jsou z převážné části pojištěni právě u pojišťovny HALALI, všeobecná pojišťovna, a.s.

Druhým akcionářem pojišťovny je INTERLOV PRAHA, s.r.o. Společnost v minulosti posílila svoji kapitálovou účast v pojišťovně téměř na polovinu.

V předmětu podnikání má výrobu, obchod a služby neuvedené v přílohách 1 až 3 živnostenského zákona.

IV. Zpráva o vztazích mezi ovládající a ovládanou osobou pro rok 2017

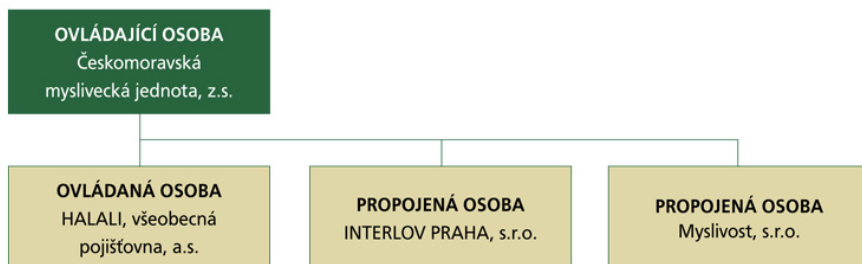



VŠEOBECNÁ POJIŠŤOVNA, a.s.

V. Účetní výkazy pro rok 2017

- Rozvaha k 31.03.2017

Rozvaha k 31. březnu 2017					
(V tisících Kč)					
Sídlo společnosti: Jungmannova ul. č. 32/25, 110 00 Praha 1					
IČO		60192402			
			2 017	2 017	2 017
			Hrubá výše	Úprava	Čistá výše
I.	AKTIVA				
A.	Pohledávky za upsaný základní kapitál				
B.	Dlouhodobý nehmotný majetek, z toho:		2 446	2 151	295
a)	goodwill				
C.	Investice		134 081		134 081
I.	Pozemky a stavby (nemovitosti), z toho:		75 300		75 300
	1. Pozemky		17 319		17 319
	2. Stavby		57 981		57 981
	a) provozní investice		75 300		75 300
II.	Investice v podnikatelských seskupeních				
1.	Podíly v ovládaných osobách				
2.	Dluhové cenné papíry vydané ovládanými osobami a zápůjčky a úvěry těmto osobám				



VŠEOBECNÁ POJIŠŤOVNA, a.s.

3.	Podíly s podstatným vlivem			
4.	Dluhové cenné papíry vydané osobami, ve kterých má účetní jednotka podstatný vliv, a zápůjčky a úvěry těmto osobám			
III.	Jiné investice	58 781		58 781
1.	Akcie a ostatní cenné papíry s proměnlivým výnosem, ostatní podíly			
2.	Dluhové cenné papíry			
3.	Investice v investičních sdruženích			
4.	Ostatní zápůjčky a úvěry			
5.	Depozita u finančních institucí	58 781		58 781
6.	Ostatní investice			
IV.	Depozita při aktivním zajištění			
D.	Investice životního pojištění, je-li nositelem investičního rizika pojistník			
Legenda		2 017	2 017	2 017
		Hrubá výše	Úprava	Čistá výše
E.	Dlužníci	9 904	877	9 027



VŠEOBECNÁ POJIŠŤOVNA, a.s.

I.	Pohledávky z operací přímého pojištění			9 551	789	8 762
1.	Pohledávky za pojistníky, z toho:			9 551	789	8 762
a)	pohledávky za ovládanými osobami					
b)	pohledávky za osobami, ve kterých má účetní jednotka podstatný vliv					
2.	Pohledávky za pojišťovacími zprostředkovateli, z toho:					
a)	pohledávky za ovládanými osobami					
b)	pohledávky za osobami, ve kterých má účetní jednotka podstatný vliv					
II.	Pohledávky z operací zajištění, z toho:					
a)	pohledávky za ovládanými osobami					
b)	pohledávky za osobami, ve kterých má účetní jednotka podstatný vliv					
III.	Ostatní pohledávky, z toho:			353	88	265
a)	pohledávky za ovládanými osobami					
b)	pohledávky za osobami, ve kterých má účetní jednotka podstatný vliv					
F.	Ostatní aktiva			26 149	6 465	19 684
I.	Dlouhodobý hmotný majetek, jiný než majetek uváděný v položce "C.I. Pozemky a stavby" a zásoby			7 573	6 465	1 108
II.	Hotovost na účtech u finančních institucí a hotovost v pokladně			18 576		18 576
III.	Jiná aktiva					
G.	Přechodné účty aktiv			870		870
I.	Naběhlé úroky a nájemné					



VŠEOBECNÁ POJIŠŤOVNA, a.s.

	II.	Odložené pořizovací náklady na pojistné smlouvy, v tom odděleně:				
		a) v životním pojištění				
		b) v neživotním pojištění				
	III.	Ostatní přechodné účty aktiv, z toho:		870		870
		a) dohadné položky aktivní				
AKTIVA CELKEM				173 450	9 493	163 957
Legenda					2 017	
II. PASIVA						
A.	Vlastní kapitál				116 466	
	I.	Základní kapitál, z toho:			106 000	
		a) změny základního kapitálu				
	II.	Emisní ážio				
	III.	Rezervní fond na nové ocenění				
	IV.	Ostatní kapitálové fondy			7 048	
	V.	Rezervní fond a ostatní fondy ze zisku			3 164	
	VI.	Nerozdělený zisk minulých účetních období nebo neuhrazená ztráta minulých účetních období			49	
	VII.	Zisk nebo ztráta běžného účetního období			205	
B.	Podřízená pasiva					



VŠEOBECNÁ POJIŠŤOVNA, a.s.

C.	Technické rezervy				36 514	
	1.	Rezerva na nezasloužené pojistné				
		a) hrubá výše		12 443		
		b) hodnota zajištění (-)			12 443	
	2.	Rezerva na životní pojištění				
		a) hrubá výše				
		b) hodnota zajištění (-)				
	3.	Rezerva na pojistná plnění nevyřízených pojistných událostí				
		a) hrubá výše		24 411		
		b) hodnota zajištění (-)		340	24 071	
	4.	Rezerva na bonusy a slevy				
		a) hrubá výše				
		b) hodnota zajištění (-)				
	5.	Ostatní technické rezervy				
		a) hrubá výše				
		b) hodnota zajištění (-)				
	6.	Rezerva pojistného neživotních pojištění				
		a) hrubá výše				
		b) podíl zajišťovatelů (-)				
D.	Technické rezervy u životního pojištění, kde jsou nositelem investičního rizika pojistníci					



VŠEOBECNÁ POJIŠŤOVNA, a.s.

E.	Rezervy					
	1.	Rezerva na penzijní a podobné závazky				
	2.	Rezerva na daně				
	3.	Ostatní rezervy			3 189	
			Legenda		2 017	
F.	Depozita při pasivním zajištění					
G.	Věřitelé				7 788	
	I.	Závazky z operací přímého pojištění, z toho:			216	
		a) závazky vůči ovládaným osobám				
		b) závazky vůči osobám, ve kterých má účetní jednotka podst. vliv				
	II.	Závazky z operací zajištění, z toho:			152	
		a) závazky vůči ovládaným osobám				
		b) závazky vůči osobám, ve kterých má účetní jednotka podst. vliv				
	III.	Závazky z dluhových cenných papírů, z toho:				
		a) závazky vůči ovládaným osobám, z toho				
		aa) směnitelné (konvertibilní) dluhopisy				
		b) závazky vůči osobám, ve kterých má účetní jednotka podst. vliv				
		ba) směnitelné (konvertibilní) výpůjčky				
	IV.	Závazky vůči finančním institucím, z toho:				



VŠEOBECNÁ POJIŠŤOVNA, a.s.

		a) závazky vůči osobám				
		b) závazky vůči osobám, ve kterých má účetní jednotka podstatný vliv				
	V.	Ostatní závazky, z toho:			7 420	
		a) daňové závazky a závazky ze sociálního zabezpečení			6 389	
		b) závazky vůči ovládaným osobám				
		c) závazky vůči osobám, ve kterých má účet. jedn. podstatný vliv				
	VI.	Garanční fond Kanceláře				
	VII. Fond zábrany škod					
H.	Přechodné účty pasiv					
	I.	Výdaje příštích období a výnosy příštích období				
	II.	Ostatní přechodné účty pasiv, z toho:				
		a) dohadné položky pasivní				
PASIVA CELKEM					163 957	
		Razítko a podpis statutárního orgánu pojišťovny		Osoba odpovědná za účetnictví (jméno a podpis)		Osoba odpovědná za účetní závěrku (jméno a podpis)
				Ing. Vladimír Sládeček		
Odesláno dne:	31.3.2017		Ing. Radim Jauker		Lucie Stejskalová, DiS.	
			tel.: 224 948 474		tel.: 224 947 433	

- Výkazy zisku a ztrát k 31.03.2017

<u>Výkaz zisku a ztráty k 31. březnu 2017</u>								
#								
#			<u>60192402</u>					
<u>Legenda</u>				-	<u>2017</u>	<u>2017</u>	<u>2017</u>	
					<u>Základna</u>	<u>Mezisoučet</u>	<u>Výsledek</u>	
<u>I. TECHNICKÝ ÚČET K NEŽIVOTNÍMU POJIŠTĚNÍ</u>					<u>x</u>	<u>x</u>	<u>x</u>	
	<u>1. Zasloužené pojistné, očištěné od zajištění:</u>				<u>x</u>	<u>x</u>	<u>x</u>	
		<u>a) předepsané hrubé pojistné</u>			<u>15 647</u>		<u>x</u>	
		<u>b) pojistné postoupené zajišťovatelům (-)</u>			<u>242</u>	<u>15 405</u>	<u>x</u>	
		<u>c) změna stavu hrubé výše rezervy na nezasloužené pojistné (+/-)</u>			<u>11 182</u>	<u>x</u>	<u>x</u>	
		<u>d) změna stavu rezervy na nezasloužené pojistné, podíl zajišťovatelů (+/-)</u>				<u>11 182</u>	<u>4 223</u>	
	<u>2. Převedené výnosy z investic z Netechnického účtu (položka III.6.)</u>				<u>x</u>	<u>x</u>	<u>12</u>	
	<u>3. Ostatní technické výnosy, očištěné od zajištění</u>				<u>x</u>	<u>x</u>	-	
	<u>4. Náklady na pojistná plnění, očištěné od zajištění:</u>				<u>x</u>	<u>x</u>	<u>x</u>	
		<u>a) náklady na pojistná plnění:</u>			<u>x</u>	<u>x</u>	<u>x</u>	
		<u>aa) hrubá výše</u>			<u>2 269</u>		<u>x</u>	

			<u>bb) podíl zajišťovatelů (-)</u>				<u>2 269</u>	<u>x</u>
			<u>b) změna stavu rezervy na pojistná plnění:</u>			<u>x</u>	<u>x</u>	<u>x</u>
			<u>aa) hrubá výše</u>			<u>421</u>	<u>x</u>	<u>x</u>
			<u>bb) podíl zajišťovatelů (-)</u>				<u>421</u>	<u>2 690</u>
		<u>5. Změna stavu ostatních technických rezerv, očištěné od zajištění (+/-)</u>				<u>x</u>	<u>x</u>	-
		<u>6. Bonusy a slevy, očištěné od zajištění</u>				<u>x</u>	<u>x</u>	-
		<u>7. Čistá výše provozních nákladů:</u>				<u>x</u>	<u>x</u>	<u>x</u>
			<u>a) pořizovací náklady na pojistné smlouvy</u>			<u>x</u>	<u>62</u>	<u>x</u>
			<u>b) změna stavu časově rozlišených pořizovacích nákladů (+/-)</u>			<u>x</u>		<u>x</u>
			<u>c) správní režie</u>			<u>x</u>	<u>1 322</u>	<u>x</u>
			<u>d) provize od zajišťovatelů a podíly na ziscích (-)</u>			<u>x</u>		<u>1 384</u>
		<u>8. Ostatní technické náklady, očištěné od zajištění</u>				<u>x</u>	<u>x</u>	-
-		<u>9. Mezisoučet, zůstatek (výsledek) Technického účtu k neživotnímu pojištění (položka III.1.)</u>		-		<u>x</u>	<u>x</u>	<u>161</u>

-	-	-	<u>Legenda</u>		-	<u>2017</u>	<u>2017</u>	<u>2017</u>
-	-	-			-	<u>Základna</u>	<u>Mezisoučet</u>	<u>Výsledek</u>
II. TECHNICKÝ ÚČET K ŽIVOTNÍMU POJIŠTĚNÍ	-	-	-	-	-	<u>x</u>	<u>x</u>	<u>x</u>
	1. Zasloužené pojistné, <u>očištěné od zajištění:</u>					<u>x</u>	<u>x</u>	<u>x</u>
		a) předepsané <u>hrubé pojistné</u>				<u>x</u>		<u>x</u>
		b) pojistné <u>postoupené</u> <u>zajišťovatelům</u> <u>(-)</u>				<u>x</u>		<u>x</u>
		c) změna stavu rezervy <u>na nezasloužené pojistné,</u> <u>očištěná od zajištění (+/-)</u>				<u>x</u>		-
	2. Výnosy z investic:			-	-	<u>x</u>	<u>x</u>	<u>x</u>
	-	a) výnosy z podílů <u>se zvláštním uvedením těch,</u> <u>které pocházejí z ovládaných</u> <u>osob</u>				<u>x</u>		<u>x</u>
	-	b) výnosy z ostatních <u>investic,</u> <u>se zvláštním</u> <u>uvedením těch,</u> <u>které pocházejí z</u> <u>ovládaných osob,</u> <u>v tom:</u>				<u>x</u>	<u>x</u>	<u>x</u>
	-	-	aa) výnosy <u>z pozemků</u> <u>a staveb -</u> <u>nemovitostí</u>	-	-		<u>x</u>	<u>x</u>
	-	-	bb) výnosy <u>z ostatních</u> <u>investic</u>	-	-			<u>x</u>
	-	c) změny <u>hodnoty</u> <u>investic</u>			-	-	<u>x</u>	<u>x</u>
	-	d) výnosy <u>z realizace</u> <u>investic</u>			-	-	<u>x</u>	-

	3. Přírůstky hodnoty	-	-	<u>x</u>	<u>x</u>	-
	4. Ostatní technické výnosy, očištěné od zajištění	-	-	<u>x</u>	<u>x</u>	-
	5. Náklady na pojistná plnění, očištěné od zajištění:	-	-	<u>x</u>	<u>x</u>	<u>x</u>
	a) náklady na pojistná plnění:	-	-	<u>x</u>	<u>x</u>	<u>x</u>
	aa) hrubá výše	-	-		<u>x</u>	<u>x</u>
	bb) podíl zajišťovatelů (-)	-	-			<u>x</u>
	b) změna stavu rezervy na pojistná plnění:	-	-	<u>x</u>	<u>x</u>	<u>x</u>
	aa) hrubá výše	-	-		<u>x</u>	<u>x</u>
	bb) podíl zajišťovatelů (-)	-	-			-
	6. Změna stavu ostatních technických rezerv, očištěná od zajištění (+/-):	-		<u>x</u>	<u>x</u>	<u>x</u>
-	a) rezervy v životním pojištění:	-	-	<u>x</u>	<u>x</u>	<u>x</u>
-	aa) hrubá výše	-	-		<u>x</u>	<u>x</u>
-	bb) podíl zajišťovatelů (-)	-	-			<u>x</u>
-	b) ostatní technické rezervy, očištěné od zajištění	-	-	<u>x</u>		-
	7. Bonusy a slevy, očištěné od zajištění	-	-	<u>x</u>	<u>x</u>	-

	8. Čistá výše provozních nákladů:		-	-	<u>x</u>	<u>x</u>	<u>x</u>
-	a) pořizovací náklady na pojistné smlouvy		-	-	<u>x</u>		<u>x</u>
-	b) změna stavu časově rozlišených pořizovacích nákladů (+/-)		-	-	<u>x</u>		<u>x</u>
-	c) správní režie		-	-	<u>x</u>		<u>x</u>
-	d) provize od zajišťovatelů a podíly na ziscích (-)		-	-	<u>x</u>		-
	9. Náklady na investice:		-	-	<u>x</u>	<u>x</u>	<u>x</u>
-	a) náklady na správu investic, včetně úroků		-	-	<u>x</u>		<u>x</u>
-	b) změna hodnoty investic		-	-	<u>x</u>		<u>x</u>
-	c) náklady spojené s realizací investic		-	-	<u>x</u>		-
	10. Úbytky hodnoty investic				<u>x</u>	<u>x</u>	-
	11. Ostatní technické náklady, očištěné od zajištění				<u>x</u>	<u>x</u>	-
	12. Převod výnosů z investic na Netechnický účet (položka III.4.)				<u>x</u>	<u>x</u>	-
-	13. Mezisoučet, zůstatek (výsledek) Technického účtu k životnímu pojištění (položka III.2.)				<u>x</u>	<u>x</u>	-

-	-	-	<u>Legenda</u>		-	<u>2017</u>	<u>2017</u>	<u>2017</u>
-	-	-			-	<u>Základna</u>	<u>Mezisoučet</u>	<u>Výsledek</u>
<u>III. NETECHNICKÝ ÚČET</u>						<u>x</u>	<u>x</u>	<u>x</u>
	<u>1. Výsledek Technického účtu k neživotnímu pojištění (položka I.9.)</u>					<u>x</u>	<u>x</u>	<u>161</u>
	<u>2. Výsledek Technického účtu k životnímu pojištění (položka II.13.)</u>					<u>x</u>	<u>x</u>	-
	<u>3. Výnosy z investic:</u>					<u>x</u>	<u>x</u>	<u>x</u>
		<u>a) výnosy z podílů se zvláštním uvedením těch, které pocházejí z ovládaných osob</u>				<u>x</u>		<u>x</u>
		<u>b) výnosy z ostatních investic, se zvláštním uvedením těch, které pocházejí z ovládaných osob, v tom:</u>				<u>x</u>	<u>x</u>	<u>x</u>
			<u>aa) výnosy z pozemků a staveb (nemovitostí)</u>			<u>1 140</u>	<u>x</u>	<u>x</u>
			<u>bb) výnosy z ostatních investic</u>			<u>12</u>	<u>1 152</u>	<u>x</u>
		<u>c) změny hodnoty investic</u>				<u>x</u>		<u>x</u>
		<u>d) výnosy z realizace investic</u>				<u>x</u>		<u>1 152</u>
	<u>4. Převedené výnosy investic z Technického účtu k životnímu pojištění (položka II.12.)</u>					<u>x</u>	<u>x</u>	-

	<u>5. Náklady na investice:</u>			<u>x</u>	<u>x</u>	<u>x</u>
		<u>a) náklady na správu investic, včetně úroků</u>		<u>x</u>		<u>x</u>
		<u>b) změny hodnoty investic</u>		<u>x</u>		<u>x</u>
		<u>c) náklady spojené s realizací investic</u>		<u>x</u>		-
	<u>6. Převod výnosů z investic na Technický účet k neživotnímu pojištění (položka I.2.)</u>			<u>x</u>	<u>x</u>	<u>12</u>
	<u>7. Ostatní výnosy</u>			<u>x</u>	<u>x</u>	<u>55</u>
	<u>8. Ostatní náklady</u>			<u>x</u>	<u>x</u>	<u>1 151</u>
	<u>9. Daň z příjmů z běžné činnosti</u>			<u>x</u>	<u>x</u>	-
-	<u>10. Zisk nebo ztráta z běžné činnosti po zdanění</u>		-	-	<u>x</u>	<u>205</u>
	<u>11. Mimořádné náklady</u>			<u>x</u>	<u>x</u>	-
	<u>12. Mimořádné výnosy</u>			<u>x</u>	<u>x</u>	-
	<u>13. Mimořádný zisk nebo ztráta</u>			<u>x</u>	<u>x</u>	-
	<u>14. Daň z příjmů z mimořádné činnosti</u>			<u>x</u>	<u>x</u>	-
	<u>15. Ostatní daně neuvedené v předcházejících položkách</u>			<u>x</u>	<u>x</u>	-
-	<u>16. Zisk nebo ztráta za účetní období</u>		-	-	<u>x</u>	<u>205</u>



VŠEOBECNÁ POJIŠŤOVNA, a.s.

		Razítko a podpis statutárního orgánu pojišťovny		Osoba odpovědná za účetnictví (jméno a podpis)		Osoba odpovědná za účetní závěrku (jméno a podpis)
			Ing. Vladimír Sládeček			
Odesláno dne:		<u>31.3.2017</u>	Ing. Radim Jauker			Lucie Stejskalová DiS.
			tel.: 224 948 474			tel.: 224 947 433