



VŠEOBECNÁ POJIŠŤOVNA, a.s.

Zveřejňované údaje a výsledky HALALI, všeobecná pojišťovna, a.s.,

(dle Vyhlášky České národní banky č. 306/2016 Sb.,  
kterou se provádějí některá ustanovení Zákona o pojišťovnictví)



VŠEOBECNÁ POJIŠŤOVNA, a.s.

Stav ke dni: 30.9.2025

Zveřejněno dne: 4.11.2025

- **Základní údaje o společnosti**

<b>Obchodní jméno:</b>	HALALI, všeobecná pojišťovna, a.s.
<b>Právní forma:</b>	akciová společnost
<b>Sídlo společnosti:</b>	Praha 3, Vinohradská 1632/180, PSČ 130 00
<b>Korespondenční adresa:</b>	Vinohradská 1632/180, Vinohrady, 130 00 Praha 3
<b>Identifikační číslo:</b>	601 92 402
<b>Vznik pojišťovny:</b>	Povolení k provozování pojišťovací činnosti získala společnost dne 11. 10. 1993, zápis do obchodního rejstříku byl proveden 11. 11. 1993, spisová značka B 2224 vedená u Městského soudu v Praze.
<b>Datum poslední změny:</b>	1.9.2025, 3.9.2025
<b>Účel poslední změny:</b>	změna sídla společnosti, změna člena představenstva
<b>Výše základního kapitálu:</b>	106 000 000, - Kč
<b>Výše splaceného základního kapitálu:</b>	100 %
<b>Akcie celkem:</b>	89 500 ks akcií zaknihované v nominální hodnotě 1 000, - Kč 15 000 ks akcií zaknihované v nominální hodnotě 1 100, - Kč
<b>Zastupování společnosti:</b>	Dle obchodního rejstříku jednají společně předseda představenstva pojišťovny, v jeho nepřítomnosti místopředseda představenstva pojišťovny, a současně některý z dalších členů představenstva pojišťovny. Podepisování za společnost se děje tak, že k napsanému nebo vytištěnému obchodnímu jménu pojišťovny připojí svůj podpis společně předseda představenstva pojišťovny, v jeho nepřítomnosti místopředseda představenstva pojišťovny, a současně některý z dalších členů představenstva pojišťovny.
<b>Internetové stránky pojišťovny:</b>	<a href="http://www.halali.cz">www.halali.cz</a> <a href="http://www.psipojisteni.cz">www.psipojisteni.cz</a>
<b>Kontaktní e-mail:</b>	<a href="mailto:info@halali.cz">info@halali.cz</a>

- **Předmět podnikání**

Na základě povolení společnost provozuje následující pojišťná odvětví neživotního pojištění - Příloha 1, část B zákona o pojišťovnictví, v platném znění:

1. Úrazové pojištění

- a) s jednorázovým plněním,
- b) s plněním povahy náhrady škody,
- c) s kombinovaným plněním.

8. Pojištění škod na majetku jiném než uvedené v bodech 3 až 7 způsobených a) požárem, b) výbuchem, c) vichřicí, d) přírodními živly jinými než vichřicí, f) sesuvem nebo poklesem půdy.

9. Pojištění jiných škod na majetku jiném než uvedeném v bodech 3 až 7 vzniklých krupobitím nebo mrazem anebo jinými pojištnými nebezpečími (např. loupeží, krádeží anebo škody způsobené lesní zvěří), nejsou-li tato zahrnuta v bodě 8 včetně pojištění škod na hospodářských zvířatech způsobených nákazou nebo jinými pojištnými nebezpečími.

13. Všeobecné pojištění odpovědnosti za škodu jinou než uvedenou v odvětvích č. 10 až 12, a) odpovědnost za újmu na životním prostředí, c) odpovědnost za újmu způsobenou vadou výrobku, d) ostatní.

16. Pojištění různých finančních ztrát vyplývajících a) z výkonu povolání.

**Organizační složka podniku v zahraničí:** Účetní jednotka nemá organizační složku v zahraničí.

- **Údaje o akcionářích:**

<b>Obchodní společnost:</b>	<b>ZLT a.s.</b>
<b>Právní forma:</b>	akciová společnost
<b>Sídlo:</b>	Zámecké náměstí 13, 794 01 Krnov
<b>Výše podílu na hlasovacích právech:</b>	100 %

VŠEOBECNÁ POJIŠŤOVNA, a.s.

- **Údaje o orgánech společnosti a osobách, které řídí pojišťovnu**

**Složení představenstva:**

**Ing. Vladimír Sládeček**

**Předseda představenstva od 1. 11. 2016**

**Člen představenstva od 26. 10. 2016**

**Dosavadní zkušenosti:**

Řídící a manažerské funkce ve finančních a poradenských společnostech.

**Kvalifikace:**

Vysoká škola báňská v Ostravě, Ekonomická fakulta

**Členství ve volených orgánech:**

Člen statutárního orgánu Nadační fond Ireny a Vladimíra Sládečkových na dětskou onkologii.

**Ing. Zdeněk Santler, MBA**

**Člen představenstva od 26. 10. 2016**

**Dosavadní zkušenosti:**

Řídící a manažerské funkce ve finančních a poradenských společnostech.

**Kvalifikace:**

Mendelova zemědělská a lesnická univerzita v Brně, Provozně ekonomická fakulta, obor finance a evropská studia v ekonomice

MBA – Nottingham Trent University

**Členství ve volených orgánech:**

Člen statutárního orgánu ve společnostech Santia, spol. s r.o., Evropská asociace finančního plánování Česká republika, EXAMS CENTRUM s.r.o.

**Ing. Kateřina Sontáková**

**Členka představenstva od 20. 3. 2025**

**Dosavadní zkušenosti:**

Řídící a manažerské funkce ve finančních a poradenských společnostech.

**Kvalifikace:**

Univerzita Tomáše Bati, fakulta Managementu a ekonomiky, obor Podniková ekonomika

**Členství ve volených orgánech:**

Člen dozorčí rady CENTRAL EUROPEAN FINANCIAL MANAGEMENT investiční společnost, a.s., člen dozorčí rady Credit Easy Invest SICAV, a.s., předseda správní rady Bohemia Faktoring, a.s.

**Bc. Václav Geletič**

**Člen představenstva od 3.9.2025**

**Dosavadní zkušenosti:**

Řídící a manažerské funkce v pojišťovnách.

**Kvalifikace:**

Univerzita Karlova v Praze, specializace pedagogika, tělesná výchova a sport se zaměřením na vzdělávání

**Členství ve volených orgánech:**

Nejsou.

Pojišťovna neposkytlá žádné úvěry ani půjčky členům představenstva.

Pojišťovna neposkytlá žádné záruky za členy představenstva.

**Složení dozorčí rady:****JUDr. Petr Valenta**

Předseda dozorčí rady od 22. 05. 2018

Člen dozorčí rady od 29. 11. 2016

**Dosavadní zkušenosti:**

Řídící a manažerské funkce v obchodních společnostech, advokát.

**Kvalifikace:**

Právnická fakulta UK Praha

Rigorózní zkouška Právnická fakulta UK Praha

**Členství ve volených orgánech:**

Člen statutárního orgánu ve společnosti AUTOMOTOR s.r.o. v likvidaci.

**Ing. Rostislav Moučka**

Člen dozorčí rady od 29. 11. 2016

**Dosavadní zkušenosti:**

Řídící a manažerské funkce v obchodních a finančních společnostech, odvětví obchod, ekonomika a pojišťovnictví.

**Kvalifikace:**

Mendelova zemědělská a lesnická univerzita v Brně, Provozně ekonomická fakulta, obor Manažersko-ekonomický

Doktorské studium myslivosti, ekonomiky myslivosti, ochrany přírody, lesnictví

**Členství ve volených orgánech:**

Člen statutárního orgánu ve společnostech Burn mill s.r.o. a Příroda pro lidi, z.s.

**JUDr. Petr Tomášek, Ph.D.**

Člen dozorčí rady od 2. 7. 2021

**Dosavadní zkušenosti:**

Advokátní koncipient, odborný asistent a tajemník na Katedře obchodního práva.

**Kvalifikace:**

Právnická fakulta UK Praha

Právnická fakulta UK doktorský titul Ph.D.

**Členství ve volených orgánech:**

Předseda správní rady PAP PARDUBICE a.s., člen dozorčí rady Rozvojový fond Pardubice a.s., člen správní rady Pardubický podnikatelský inkubátor z.ú., předseda organizačně-právní komise OMS ČMMJ Pardubice.

Pojišťovna neposkytla žádné úvěry ani půjčky členům dozorčí rady.

Pojišťovna neposkytla žádné záruky za členy dozorčí rady.

- Organizační struktura HALALI, všeobecná pojišťovna, a.s.**

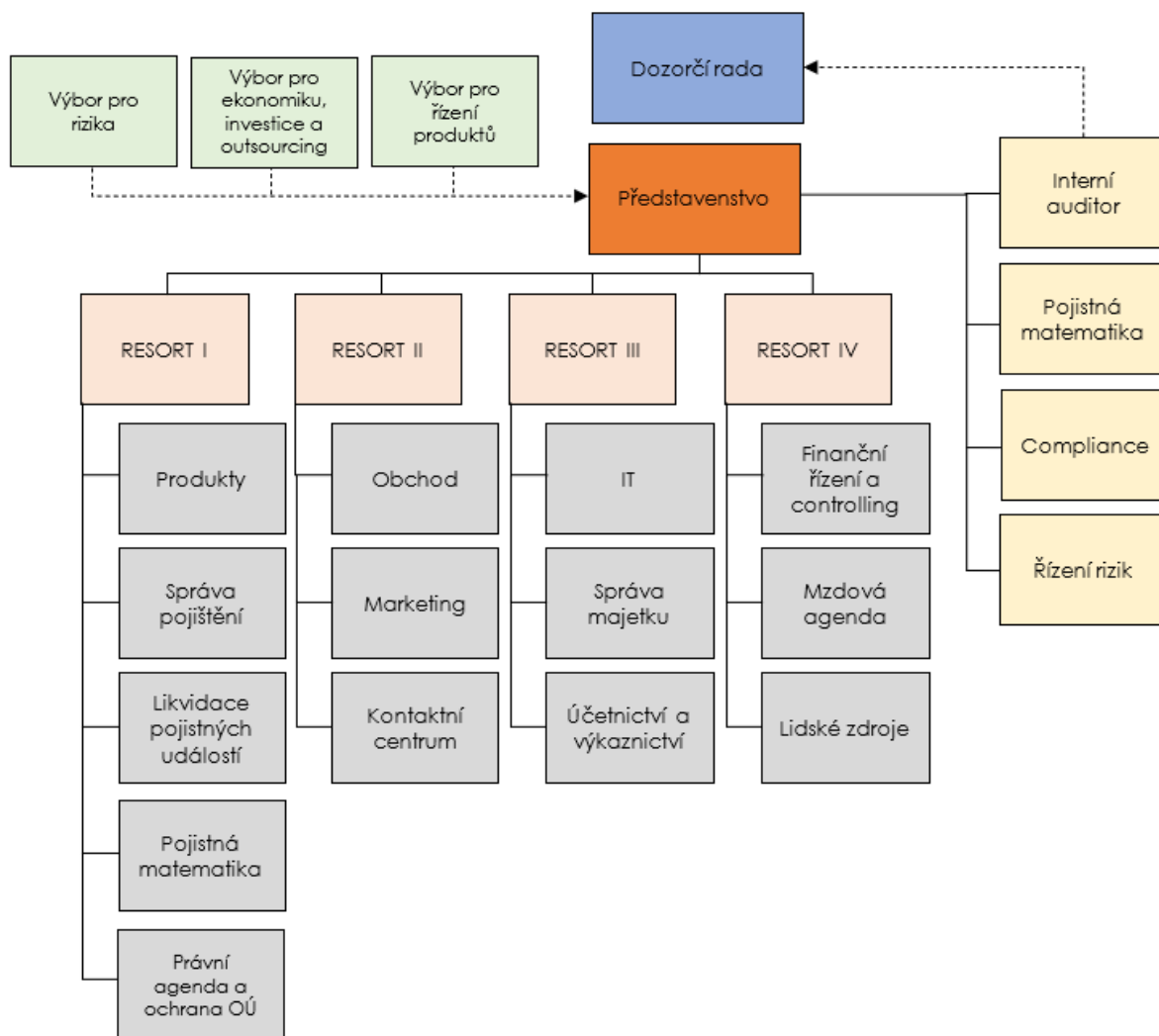

Počet zaměstnanců k 30.9.2025 činí 7.

- Organizační struktura ovládajících a ovládaných osob a údaje o osobách, které jsou ve vztahu k pojišťovně ovládajícími osobami**

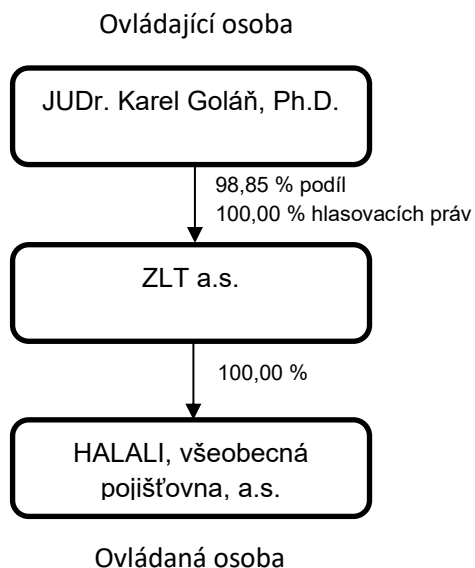

**Ovládající osoba (skutečný majitel):**

**Adresa trvalého pobytu:**

**Forma ovládání:**

**Výše podílu:**

JUDr. Ing. Karel Golář, Ph.D.

Letenská 121/8, Malá Strana 118 00  
Praha 1

prostřednictvím podílu ve společnosti  
*ZLT a.s., kde drží 98,85 % akcií (100 %  
hlasovacích práv).*

Podíl na hlasovacích právech ve  
společnosti HALALI, všeobecná  
pojišťovna, a.s.: nepřímý 100 %.

K 30.9.2025 neviduje HALALI, všeobecná pojišťovna,a.s., pohledávky za ZLT a.s.

K 30.9.2025 neviduje HALALI, všeobecná pojišťovna,a.s., závazky za ZLT a.s.



## IČO: 60192402

8



Legenda	Q3 2025
II. PASIVA	
A. Vlastní kapitál	229 768
I. Základní kapitál, z toho:	106 000
IV. Ostatní kapitálové fondy	74 997
V. Rezervní fond a ostatní fondy ze zisku	3 163
VI. Nerozdělený zisk minulých účetních období nebo neuhrazená ztráta minulých účetních období	-2 180
VII. Zisk nebo ztráta běžného účetního období	47 788
B. Podřízená pasiva	
C. Technické rezervy	42 096
1. Rezerva na nezasloužené pojistné	
a) hrubá výše	14 352
b) hodnota zajištění (-)	2 365
3. Rezerva na pojistná plnění nevyřízených pojistných událostí	
a) hrubá výše	39 796
b) hodnota zajištění (-)	11 678
4. Rezerva na bonusy a slevy	
a) hrubá výše	1 991
b) hodnota zajištění (-)	1 991
E. Rezervy	17 459
3. Ostatní rezervy	17 459

Legenda	Q3 2025
F. Depozita při pasivním zajištění	
G. Věřitelé	4 636
I. Závazky z operací přímého pojištění	557
II. Závazky z operací zajištění	2 026
III. Závazky vůči zprostředkovatelům	
V. Ostatní závazky, z toho	2 053
a) daňové závazky a závazky ze sociálního zabezpečení	445
H. Přechodné účty pasiv	50
I. Výdaje příštích období a výnosy příštích období	
II. Ostatní přechodné účty pasiv	50
PASIVA CELKEM	294 009

**HALALI, všeobecná pojišťovna, a.s.****Výkaz zisku a ztráty za 3. kvartál roku 2025**

(V tisících Kč)

Sídlo společnosti: Vinohradská 1632/180, Vinohrady, 130 00 Praha 3

IČO: 60192402

Legenda	Q3 2025	Q3 2025	Q3 2025
	Základna	Mezisoučet	Výsledek
I. TECHNICKÝ ÚČET K NEŽIVOTNÍMU POJIŠTĚNÍ	x	x	x
1. Zasloužené pojistné, očištěné od zajištění:	x	x	x
a) předepsané hrubé pojistné	45 175		x
b) pojistné postoupené zajišťovatelům (-)	9 924	35 251	x
c) změna stavu hrubé výše rezervy na nezasloužené pojistné (+/-)	7 757	x	x
d) změna stavu rezervy na nezasloužené pojistné, podíl zajišťovatelů (+/-)	-656	7 101	28 150
2. Převedené výnosy z investic z Netechnického účtu (položka III.6.)	x	x	3 391
3. Ostatní technické výnosy, očištěné od zajištění	x	x	212
4. Náklady na pojistná plnění, očištěné od zajištění:	x	x	x
a) náklady na pojistná plnění:	x	x	x
aa) hrubá výše	15 403		x
bb) podíl zajišťovatelů (-)	4 679	10 724	x
b) změna stavu rezervy na pojistná plnění:	x	x	x
aa) hrubá výše	6 903	x	x
bb) podíl zajišťovatelů (-)	2 556	4 347	15 071
5. Změna stavu ostatních technických rezerv, očištěné od zajištění (+/-)	x	x	1 689
6. Bonusy a slevy, očištěné od zajištění	x	x	267
7. Čistá výše provozních nákladů:	x	x	x
a) pořizovací náklady na pojistné smlouvy	x	4 535	x
b) změna stavu časově rozlišených pořizovacích nákladů (+/-)	x		x
c) správní režie	x	14 350	x
d) provize od zajišťovatelů a podíly na ziscích (-)	x	2 871	16 014
8. Ostatní technické náklady, očištěné od zajištění	x	x	141
10. Mezisoučet, zůstatek (výsledek) Technického účtu k neživotnímu pojištění (položka III.1.)	x	x	-1 429

Legenda	Q3 2025	Q3 2025	Q3 2025
	Základna	Mezisoučet	Výsledek
III. NETECHNICKÝ ÚČET	x	x	x
1. Výsledek Technického účtu k neživotnímu pojištění (položka I.10.)	x	x	-1 429
2. Výsledek Technického účtu k životnímu pojištění (položka II.13.)	x	x	
3. Výnosy z investic:	x	x	x
a) výnosy z podílů se zvláštním uvedením těch, které pocházejí z ovládaných osob	x		x
b) výnosy z ostatních investic, se zvláštním uvedením těch, které pocházejí z ovládaných osob, v tom:	x	x	x
aa) výnosy z pozemků a staveb (nemovitostí)	1 128	x	x
bb) výnosy z ostatních investic	3 391	4 519	x
c) změny hodnoty investic	x		x
d) výnosy z realizace investic	x	123 200	127 719
4. Převedené výnosy investic z Technického účtu k životnímu pojištění (položka II.12.)	x	x	
5. Náklady na investice:	x	x	x
a) náklady na správu investic, včetně úroků	x		x
b) změny hodnoty investic	x		x
c) náklady spojené s realizací investic	x	56 205	56 205
6. Převod výnosů z investic na Technický účet k neživotnímu pojištění (položka I.2.)	x	x	3 391
7. Ostatní výnosy	x	x	1 355
8. Ostatní náklady	x	x	6 027
9. Daň z příjmů z běžné činnosti	x	x	14 183
10. Zisk nebo ztráta z běžné činnosti po zdanění	x	x	47 839
11. Mimořádné náklady	x	x	
12. Mimořádné výnosy	x	x	2
13. Mimořádný zisk nebo ztráta	x	x	2
14. Daň z příjmů z mimořádné činnosti	x	x	
15. Ostatní daně neuvedené v předcházejících položkách	x	x	53
16. Zisk nebo ztráta za účetní období	x	x	47 788

#### Poměrové ukazatele k 30.9.2025

Rentabilita průměrných aktiv	16,25%
Rentabilita průměrného vlastního kapitálu	20,80%
Combined ratio v neživotním pojištění	110,43%