



VŠEOBECNÁ POJIŠŤOVNA, a.s.

Zveřejňované údaje a výsledky HALALI, všeobecná pojišťovna, a.s.,

(dle Vyhlášky České národní banky č. 306/2016 Sb.,  
kterou se provádějí některá ustanovení Zákona o pojišťovnictví)



VŠEOBECNÁ POJIŠŤOVNA, a.s.

Stav ke dni: 30.9.2023

Zveřejněno dne: 27. 3. 2025

- Základní údaje o společnosti

|   |  |
|---|--|
| <b>Obchodní jméno:</b>                      | HALALI, všeobecná pojišťovna, a.s.   |
| <b>Právní forma:</b>                        | akciová společnost   |
| <b>Sídlo společnosti:</b>                   | Praha 1, Jungmannova 32/25, PSČ 115 25   |
| <b>Korespondenční adresa:</b>               | Lešanská 1176, 141 00 Praha 4  |
| <b>Identifikační číslo:</b>                 | 601 92 402   |
| <b>Vznik pojišťovny:</b>                    | Povolení k provozování pojišťovací činnosti získala společnost dne 11. 10. 1993, zápis do obchodního rejstříku byl proveden 11. 11. 1993, spisová značka B 2224 vedená u Městského soudu v Praze.  |
| <b>Datum poslední změny:</b>                | 26. 4. 2022  |
| <b>Účel poslední změny:</b>                 | změna stanov společnosti   |
| <b>Výše základního kapitálu:</b>            | 106 000 000,- Kč   |
| <b>Výše splaceného základního kapitálu:</b> | 100 %  |
| <b>Akcie celkem:</b>                        | 89 500 ks akcií zaknihované v nominální hodnotě 1 000,- Kč<br>15 000 ks akcií zaknihované v nominální hodnotě 1 100,- Kč   |
| <b>Zastupování společnosti:</b>             | Dle obchodního rejstříku jednají společně předseda představenstva pojišťovny, v jeho nepřítomnosti místopředseda představenstva pojišťovny, a současně některý z dalších členů představenstva pojišťovny. Podepisování za společnost se děje tak, že k napsanému nebo vytištěnému obchodnímu jménu pojišťovny připojí svůj podpis společně předseda představenstva pojišťovny, v jeho nepřítomnosti místopředseda představenstva pojišťovny, a současně některý z dalších členů představenstva pojišťovny. |
| <b>Internetové stránky pojišťovny:</b>      | <a href="http://www.halali.cz">www.halali.cz</a><br><a href="http://www.psipojisteni.cz">www.psipojisteni.cz</a>   |
| <b>Kontaktní e-mail:</b>                    | <a href="mailto:info@halali.cz">info@halali.cz</a>   |

- **Předmět podnikání**

Na základě povolení společnost provozuje následující pojišťná odvětví neživotního pojištění - Příloha 1, část B zákona o pojišťovnictví, v platném znění:

1. Úrazové pojištění

- a) s jednorázovým plněním,
- b) s plněním povahy náhrady škody, c)
- s kombinovaným plněním.

8. Pojištění škod na majetku jiném než uvedené v bodech 3 až 7 způsobených a) požárem, b) výbuchem, c) vichřicí, d) přírodními živly jinými než vichřicí, f) sesuvem nebo poklesem půdy.

9. Pojištění jiných škod na majetku jiném než uvedeném v bodech 3 až 7 vzniklých krupobitím nebo mrazem anebo jinými pojistnými nebezpečími (např. loupeží, krádeží anebo škody způsobené lesní zvěří), nejsou-li tato zahrnuta v bodě 8 včetně pojištění škod na hospodářských zvířatech způsobených nákazou nebo jinými pojistnými nebezpečími.

13. Všeobecné pojištění odpovědnosti za škodu jinou než uvedenou v odvětvích č. 10 až 12, a) odpovědnost za újmu na životním prostředí, c) odpovědnost za újmu způsobenou vadou výrobku, d) ostatní.

16. Pojištění různých finančních ztrát vyplývajících a) z výkonu povolání.

**Organizační složka podniku v zahraničí:** Účetní jednotka nemá organizační složku v zahraničí.

- **Údaje o akcionářích:**

**Obchodní společnost:**

**Právní forma:**

**Sídlo:**

**Výše podílu**

**na hlasovacích právech:**

**Českomoravská myslivecká jednota, z.s.,**

Drží více než 10 % akcií, celkem 53,30 %

zapsaný spolek

Jungmannova 32/25, 115 25 Praha 1

50 %

**Obchodní společnost:**

**Právní forma:**

**Sídlo:**

**Výše podílu**

**na hlasovacích právech:**

**Myslivost, s.r.o.**

Drží více než 10 % akcií, celkem 46,70 %

společnost s ručením omezeným

Jungmannova 32/25, 115 25 Praha 1

50%

- Údaje o orgánech společnosti a osobách, které řídí pojišťovnu

**Složení představenstva:**

**Ing. Vladimír Sládeček**

**Předseda představenstva od 1. 11. 2016**

Člen představenstva od 26. 10. 2016

**Dosavadní zkušenosti:**

Řídící a manažerské funkce ve finančních a poradenských společnostech.

**Kvalifikace:**

Vysoká škola báňská v Ostravě, Ekonomická fakulta.

**Členství ve volených orgánech:**

Člen statutárního orgánu Nadační fond Ireny a Vladimíra Sládečkových na dětskou onkologii.

**Ing. Radim Jauker**

**Místopředseda představenstva od 1. 11. 2016**

Člen představenstva od 26. 10. 2016

**Dosavadní zkušenosti:**

Řídící a manažerské funkce ve finančních a poradenských společnostech.

**Kvalifikace:**

Vysoká škola ekonomická Praha, specializace Podniková ekonomika.

**Členství ve volených orgánech:**

Člen statutárního orgánu ve společnostech Společenství pro dům K Sídlišti 1166, Delta Capital Consulting s.r.o., Ascenso s.r.o., PREFA Technologies a.s., NOADIA Plus, s.r.o., DELTA Investiční společnost, a.s.

**Ing. Zdeněk Santler, MBA**

**Člen představenstva od 26. 10. 2016**

**Dosavadní zkušenosti:**

Řídící a manažerské funkce ve finančních a poradenských společnostech.

**Kvalifikace:**

Mendelova zemědělská a lesnická univerzita v Brně, Provozně ekonomická fakulta, obor finance a evropská studia v ekonomice  
MBA - Nottingham Trent University

**Členství ve volených orgánech:**

Člen statutárního orgánu ve společnostech Santia, spol. s r.o., Evropská asociace finančního plánování Česká republika, EXAMS CENTRUM s.r.o.

Pojišťovna neposkytlá žádné úvěry ani půjčky členům představenstva.

Pojišťovna neposkytlá žádné záruky za členy představenstva.

## **Složení dozorčí rady:**

### **JUDr. Petr Valenta**

Předseda dozorčí rady od 22. 05. 2018

Člen dozorčí rady od 29. 11. 2016

### **Dosavadní zkušenosti:**

Řídící a manažerské funkce v obchodních společnostech, advokát.

### **Kvalifikace:**

Právnická fakulta UK Praha,

Rigorózní zkouška Právnická fakulta UK Praha.

### **Členství ve volených orgánech:**

Člen statutárního orgánu ve společnosti AUTOMOTOR s.r.o. v likvidaci.

### **Ing. Rostislav Moučka**

Člen dozorčí rady od 29. 11. 2016

### **Dosavadní zkušenosti:**

Řídící a manažerské funkce v obchodních a finančních společnostech, odvětví obchod, ekonomika a pojišťovnictví.

### **Kvalifikace:**

Mendelova zemědělská a lesnická univerzita v Brně, Provozně ekonomická fakulta, obor.

Manažersko-ekonomický

Doktorské studium myslivosti, ekonomiky myslivosti, ochrany přírody, lesnictví.

### **Členství ve volených orgánech:**

Člen statutárního orgánu ve společnostech Burn mill s.r.o. a Příroda pro lidi, z.s.

### **JUDr. Petr Tomášek, Ph.D.**

Člen dozorčí rady od 2. 7. 2021

### **Dosavadní zkušenosti:**

Advokátní koncipient, odborný asistent a tajemník na Katedře obchodního práva.

### **Kvalifikace:**

Právnická fakulta UK Praha,

Právnická fakulta UK doktorský titul Ph.D.

### **Členství ve volených orgánech:**

Předseda správní rady PAP PARDUBICE a.s., člen dozorčí rady Rozvojový fond Pardubice a.s., člen správní rady Pardubický podnikatelský inkubátor z.ú., předseda organizačně-právní komise OMS ČMMJ Pardubice

Pojišťovna neposkytla žádné úvěry ani půjčky členům dozorčí rady.

Pojišťovna neposkytla žádné záruky za členy dozorčí rady.

- Organizační struktura HALALI, všeobecná pojišťovna, a.s.**

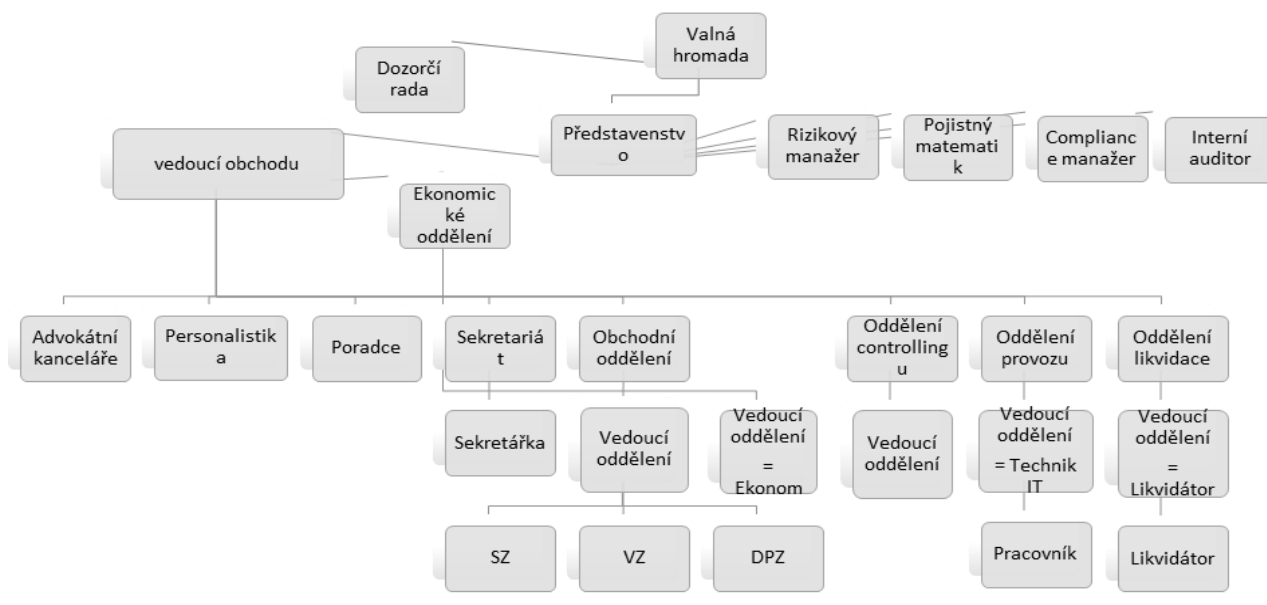

Počet zaměstnanců k 30.9.2023 činí 5.

- Organizační struktura ovládajících a ovládaných osob a údaje o osobách, které jsou ve vztahu k pojišťovně ovládajícími osobami**

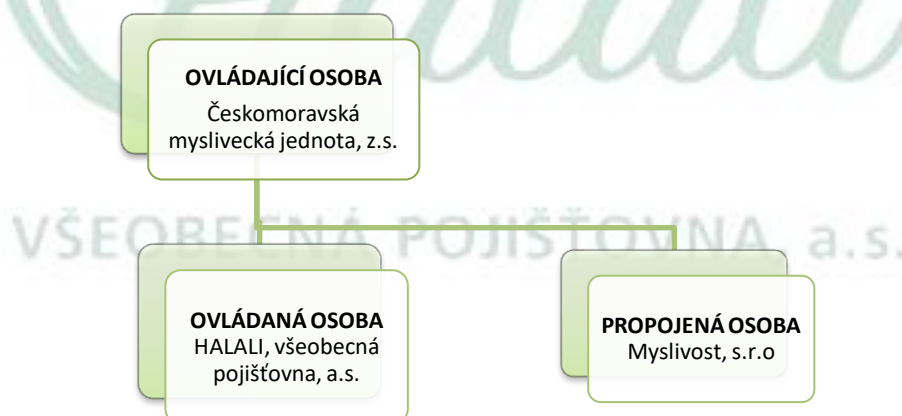

#### Ovládající osoba:

**Českomoravská myslivecká jednota, z.s.**

**Obchodní společnost:**

**Právní forma:**

**Sídlo:**

**Výše podílu**

**na hlasovacích právech:**

**Českomoravská myslivecká jednota, z.s.,**

Drží více než 10 % akcií, celkem 53,30 %

zapsaný spolek

Jungmannova 32/25, 115 25 Praha 1

50 %

K 30.9.2023 eviduje HALALI, všeobecná pojišťovna, a.s., pohledávky za ČMMJ, z.s., ve výši 2 901 tis. Kč

K 30.9.2023 neeviduje HALALI, všeobecná pojišťovna, a.s., závazky za ČMMJ, z.s.

**HALALI, všeobecná pojišťovna, a.s.****Rozvaha za 3. kvartál 2023**

(V tisících Kč)

Sídlo společnosti: Jungmannova ul. č. 32/25, 110 00 Praha 1

IČO: 60192402

|   | Q3 2023<br>Hrubá<br>výše | Q3 2023<br>Úprava | Q3 2023<br>Čistá výše |
|---|--------------------------|-------------------|-----------------------|
| I. AKTIVA   |                          |                   |                       |
| B. Dlouhodobý nehmotný majetek:   | 13 200                   | 12 601            | 599                   |
| C. Investice  | 196 048                  | 17 662            | 178 386               |
| I. Pozemky a stavby (nemovitosti), z toho:  | 123 200                  | 17 662            | 105 538               |
| 1. Pozemky  | 29 251                   |                   | 29 251                |
| 2. Stavby   | 93 949                   | 17 662            | 76 287                |
| III. Jiné investice   | 72 848                   |                   | 72 848                |
| 2. Dluhové cenné papíry   | 9 474                    |                   | 9 474                 |
| a) oceňované reálnou hodnotou   | 9 474                    |                   | 9 474                 |
| b) držené do splatnosti   |                          |                   |                       |
| 6. Depozita u finančních institucí  | 63 374                   |                   | 63 374                |
| Legenda   |                          |                   |                       |
|   | Q3 2023<br>Hrubá<br>výše | Q3 2023<br>Úprava | Q3 2023<br>Čistá výše |
| E. Dlužníci   | 9 937                    | 510               | 9 427                 |
| I. Pohledávky z operací přímého pojištění   | 8 456                    | 510               | 7 946                 |
| 1. Pojistníci   | 8 456                    | 510               | 7 946                 |
| II. Pohledávky z operací zajištění:   | 1 010                    |                   | 1 010                 |
| III. Ostatní pohledávky:  | 471                      |                   | 471                   |
| F. Ostatní aktiva   | 9 153                    | 4 308             | 4 845                 |
| I. Dlouhodobý hmotný majetek, jiný než majetek uváděný v položce "C.I. Pozemky a stavby" a zásoby | 5 917                    | 4 308             | 1 609                 |
| II. Hotovost na účtech u finančních institucí a hotovost v pokladně                               | 3 236                    |                   | 3 236                 |
| G. Přechodné účty aktiv   | 3 343                    |                   | 3 343                 |
| II. Odložené pořizovací náklady na pojistné smlouvy:  | 695                      |                   | 695                   |
| b) v neživotním pojištění   | 695                      |                   | 695                   |
| III. Ostatní přechodné účty aktiv   | 2 648                    |                   | 2 648                 |
| AKTIVA CELKEM   | 231 681                  | 35 081            | 196 600               |

| Legenda   |        | Q3 2023 |
|---|--------|---------|
| II. PASIVA  |        |         |
| A. Vlastní kapitál  |        | 149 922 |
| I. Základní kapitál, z toho:  |        | 106 000 |
| IV. Ostatní kapitálové fondy  |        | 37 775  |
| V. Rezervní fond a ostatní fondy ze zisku   |        | 3 164   |
| VI. Nerozdělený zisk minulých účetních období nebo neuhrazená ztráta minulých účetních období |        | -804    |
| VII. Zisk nebo ztráta běžného účetního období   |        | 3 787   |
| B. Podřízená pasiva   |        |         |
| C. Technické rezervy  |        | 22 280  |
| 1. Rezerva na nezasloužené pojistné   |        |         |
| a) hrubá výše   | 10 965 |         |
| b) hodnota zajištění (-)  | 1 062  | 9 903   |
| 3. Rezerva na pojistná plnění nevyřízených pojistných událostí                                |        |         |
| a) hrubá výše   | 17 039 |         |
| b) hodnota zajištění (-)  | 4 935  | 12 104  |
| 4. Rezerva na bonusy a slevy  |        |         |
| a) hrubá výše   | 273    |         |
| b) hodnota zajištění (-)  |        | 273     |
| E. Rezervy  |        | 4 450   |
| 3. Ostatní rezervy  |        | 4 450   |
| VSEOBECNÁ POJIŠŤOVNA, a.s.  |        |         |
| Legenda   |        | Q3 2023 |
| F. Depozita při pasivním zajištění  |        |         |
| G. Věřitelé   |        | 16 143  |
| I. Závazky z operací přímého pojištění  |        | 474     |
| II. Závazky z operací zajištění   |        |         |
| V. Ostatní závazky, z toho  |        | 15 669  |
| a) daňové závazky a závazky ze sociálního zabezpečení   |        | 16 346  |
| H. Přechodné účty pasiv   |        | 3 805   |
| I. Výdaje příštích období a výnosy příštích období  |        | 106     |
| II. Ostatní přechodné účty pasiv  |        | 3 699   |
| PASIVA CELKEM   |        | 196 600 |



# HALALI, všeobecná pojišťovna, a.s.

## Výkaz zisku a ztráty za 3. kvartál 2023

(V tisících Kč)

Sídlo společnosti: Jungmannova ul. č. 32/25, 110 00 Praha 1

IČO: 60192402

| Legenda   | Q3 2023<br>Základna | Q3 2023<br>Mezisoučet | Q3 2023<br>Výsledek |
|---|---------------------|-----------------------|---------------------|
| I. TECHNICKÝ ÚČET K NEŽIVOTNÍMU POJIŠTĚNÍ   | x                   | x                     | x                   |
| 1. Zasloužené pojistné, očištěné od zajištění:  | x                   | x                     | x                   |
| a) předepsané hrubé pojistné  | 38 876              |                       | x                   |
| b) pojistné postoupené zajišťovatelům (-)   | 4 215               | 34 661                | x                   |
| c) změna stavu hrubé výše rezervy na nezasloužené pojistné (+/-)                              | 6 018               | x                     | x                   |
| d) změna stavu rezervy na nezasloužené pojistné, podíl zajišťovatelů (+/-)                    |                     | 6 018                 | 28 643              |
| 2. Převedené výnosy z investic z Netechnického účtu (položka III.6.)                          | x                   | x                     | 3 065               |
| 3. Ostatní technické výnosy, očištěné od zajištění  | x                   | x                     | 7                   |
| 4. Náklady na pojistná plnění, očištěné od zajištění:   | x                   | x                     | x                   |
| a) náklady na pojistná plnění:  | x                   | x                     | x                   |
| aa) hrubá výše  | 11 564              |                       | x                   |
| bb) podíl zajišťovatelů (-)   | 2 027               | 9 537                 | x                   |
| b) změna stavu rezervy na pojistná plnění:  | x                   | x                     | x                   |
| aa) hrubá výše  | -2 530              | x                     | x                   |
| bb) podíl zajišťovatelů (-)   |                     | -2 530                | 7 007               |
| 5. Změna stavu ostatních technických rezerv, očištěné od zajištění (+/-)                      | x                   | x                     |                     |
| 6. Bonusy a slevy, očištěné od zajištění  | x                   | x                     |                     |
| 7. Čistá výše provozních nákladů:   | x                   | x                     | x                   |
| a) pořizovací náklady na pojistné smlouvy   | x                   | 3 511                 | x                   |
| b) změna stavu časově rozlišených pořizovacích nákladů (+/-)                                  | x                   |                       | x                   |
| c) správní režie  | x                   | 15 942                | x                   |
| d) provize od zajišťovatelů a podíly na ziscích (-)   | x                   | 837                   | 18 616              |
| 8. Ostatní technické náklady, očištěné od zajištění   | x                   | x                     |                     |
| 10. Mezisoučet, zůstatek (výsledek) Technického účtu k neživotnímu pojištění (položka III.1.) | x                   | x                     | 6 092               |

| Legenda   | Q3 2023  | Q3 2023    | Q3 2023  |
|---|----------|------------|----------|
|   | Základna | Mezisoučet | Výsledek |
| III. NETECHNICKÝ ÚČET   | x        | x          | x        |
| 1. Výsledek Technického účtu k neživotnímu pojištění (položka I.10.)                                  | x        | x          | 6 092    |
| 2. Výsledek Technického účtu k životnímu pojištění (položka II.13.)                                   | x        | x          |          |
| 3. Výnosy z investic:   | x        | x          | x        |
| a) výnosy z podílů se zvláštním uvedením těch, které pocházejí z ovládaných osob                      | x        |            | x        |
| b) výnosy z ostatních investic, se zvláštním uvedením těch, které pocházejí z ovládaných osob, v tom: | x        | x          | x        |
| aa) výnosy z pozemků a staveb (nemovitostí)   | 3 790    | x          | x        |
| bb) výnosy z ostatních investic   | 3 065    | 6 855      | x        |
| c) změny hodnoty investic   | x        |            | x        |
| d) výnosy z realizace investic  | x        |            | 6 855    |
| 4. Převedené výnosy investic z Technického účtu k životnímu pojištění (položka II.12.)                | x        | x          |          |
| 5. Náklady na investice:  | x        | x          | x        |
| a) náklady na správu investic, včetně úroků   | x        |            | x        |
| b) změny hodnoty investic   | x        |            | x        |
| c) náklady spojené s realizací investic   | x        |            |          |
| 6. Převod výnosů z investic na Technický účet k neživotnímu pojištění (položka I.2.)                  | x        | x          | 3 065    |
| 7. Ostatní výnosy   | x        | x          | 1 135    |
| 8. Ostatní náklady  | x        | x          | 7 195    |
| 9. Daň z příjmů z běžné činnosti  | x        | x          |          |
| 10. Zisk nebo ztráta z běžné činnosti po zdanění  | x        | x          | 3 822    |
| 11. Mimořádné náklady   | x        | x          |          |
| 12. Mimořádné výnosy  | x        | x          |          |
| 13. Mimořádný zisk nebo ztráta  | x        | x          |          |
| 14. Daň z příjmů z mimořádné činnosti   | x        | x          |          |
| 15. Ostatní daně neuvedené v předcházejících položkách  | x        | x          | 35       |
| 16. Zisk nebo ztráta za účetní období   | x        | x          | 3 787    |

#### Poměrové ukazatele k 30.9.2023

|   |        |
|---|--------|
| Rentabilita průměrných aktiv              | 1,93%  |
| Rentabilita průměrného vlastního kapitálu | 2,53%  |
| Combined ratio v neživotním pojištění     | 89,46% |