



VŠEOBECNÁ POJIŠŤOVNA, a.s.

Zveřejňované údaje a výsledky HALALI, všeobecná pojišťovna, a.s.,

(dle Vyhlášky České národní banky č. 306/2016 Sb.,
kterou se provádějí některá ustanovení Zákona o pojišťovnictví)



VŠEOBECNÁ POJIŠŤOVNA, a.s.

Stav ke dni: 30.6.2025

Zveřejněno dne: 29.7.2025

- **Základní údaje o společnosti**

Obchodní jméno:	HALALI, všeobecná pojišťovna, a.s.
Právní forma:	akciová společnost
Sídlo společnosti:	Praha 1, Jungmannova 32/25, PSČ 115 25
Korespondenční adresa:	Lešanská 1176, 141 00 Praha 4
Identifikační číslo:	601 92 402
Vznik pojišťovny:	Povolení k provozování pojišťovací činnosti získala společnost dne 11. 10. 1993, zápis do obchodního rejstříku byl proveden 11. 11. 1993, spisová značka B 2224 vedená u Městského soudu v Praze.
Datum poslední změny:	20. 3. 2025
Účel poslední změny:	změna stanov společnosti, nový člen představenstva
Výše základního kapitálu:	106 000 000, - Kč
Výše splaceného základního kapitálu:	100 %
Akcie celkem:	89 500 ks akcií zaknihované v nominální hodnotě 1 000, - Kč 15 000 ks akcií zaknihované v nominální hodnotě 1 100, - Kč
Zastupování společnosti:	Dle obchodního rejstříku jednají společně předseda představenstva pojišťovny, v jeho nepřítomnosti místopředseda představenstva pojišťovny, a současně některý z dalších členů představenstva pojišťovny. Podepisování za společnost se děje tak, že k napsanému nebo vytištěnému obchodnímu jménu pojišťovny připojí svůj podpis společně předseda představenstva pojišťovny, v jeho nepřítomnosti místopředseda představenstva pojišťovny, a současně některý z dalších členů představenstva pojišťovny.
Internetové stránky pojišťovny:	www.halali.cz www.psipojisteni.cz
Kontaktní e-mail:	info@halali.cz

- **Předmět podnikání**

Na základě povolení společnost provozuje následující pojišťná odvětví neživotního pojištění - Příloha 1, část B zákona o pojišťovnictví, v platném znění:

1. Úrazové pojištění

- a) s jednorázovým plněním,
- b) s plněním povahy náhrady škody,
- c) s kombinovaným plněním.

8. Pojištění škod na majetku jiném než uvedené v bodech 3 až 7 způsobených a) požárem, b) výbuchem, c) vichřicí, d) přírodními živly jinými než vichřicí, f) sesuvem nebo poklesem půdy.

9. Pojištění jiných škod na majetku jiném než uvedeném v bodech 3 až 7 vzniklých krupobitím nebo mrazem anebo jinými pojistnými nebezpečími (např. loupeží, krádeží anebo škody způsobené lesní zvěří), nejsou-li tato zahrnuta v bodě 8 včetně pojištění škod na hospodářských zvířatech způsobených nákazou nebo jinými pojistnými nebezpečími.

13. Všeobecné pojištění odpovědnosti za škodu jinou než uvedenou v odvětvích č. 10 až 12, a) odpovědnost za újmu na životním prostředí, c) odpovědnost za újmu způsobenou vadou výrobku, d) ostatní.

16. Pojištění různých finančních ztrát vyplývajících a) z výkonu povolání.

Organizační složka podniku v zahraničí: Účetní jednotka nemá organizační složku v zahraničí.

- **Údaje o akcionářích:**

Obchodní společnost:	ZLT a.s.
Právní forma:	akciová společnost
Sídlo:	Zámecké náměstí 13, 794 01 Krnov
Výše podílu na hlasovacích právech:	100 %

VŠEOBECNÁ POJIŠŤOVNA, a.s.

- **Údaje o orgánech společnosti a osobách, které řídí pojišťovnu**

Složení představenstva:

Ing. Vladimír Sládeček

Předseda představenstva od 1. 11. 2016

Člen představenstva od 26. 10. 2016

Dosavadní zkušenosti:

Řídící a manažerské funkce ve finančních a poradenských společnostech.

Kvalifikace:

Vysoká škola báňská v Ostravě, Ekonomická fakulta

Členství ve volených orgánech:

Člen statutárního orgánu Nadační fond Ireny a Vladimíra Sládečkových na dětskou onkologii.

Ing. Radim Jauker

Místopředseda představenstva od 1. 11. 2016

Člen představenstva od 26. 10. 2016

Dosavadní zkušenosti:

Řídící a manažerské funkce ve finančních a poradenských společnostech.

Kvalifikace:

Vysoká škola ekonomická Praha, specializace Podniková ekonomika

Členství ve volených orgánech:

Člen statutárního orgánu ve společnostech Společenství pro dům K Sídlišti 1166, Delta Capital Consulting s.r.o., Ascenso s.r.o., PREFA Technologies a.s., NOADIA Plus, s.r.o., DELTA Investiční společnost, a.s.

Ing. Zdeněk Santler, MBA

Člen představenstva od 26. 10. 2016

Dosavadní zkušenosti:

Řídící a manažerské funkce ve finančních a poradenských společnostech.

Kvalifikace:

Mendelova zemědělská a lesnická univerzita v Brně, Provozně ekonomická fakulta, obor finance a evropská studia v ekonomice
MBA - Nottingham Trent University

Členství ve volených orgánech:

Člen statutárního orgánu ve společnostech Santia, spol. s r.o., Evropská asociace finančního plánování Česká republika, EXAMS CENTRUM s.r.o.

Pojišťovna neposkytlá žádné úvěry ani půjčky členům představenstva.

Pojišťovna neposkytlá žádné záruky za členy představenstva.

Ing. Kateřina Sontáková

Členka představenstva od 20. 3. 2025

Dosavadní zkušenosti:

Řídící a manažerské funkce ve finančních a poradenských společnostech.

Kvalifikace:

Univerzita Tomáše Bati, fakulta Managementu a ekonomiky, obor Podniková ekonomika

Členství ve volených orgánech:

Člen dozorčí rady CENTRAL EUROPEAN FINANCIAL MANAGEMENT investiční společnost, a.s., člen dozorčí rady Credit Easy Invest SICAV, a.s., předseda správní rady Bohemia Faktoring, a.s.

Složení dozorčí rady:**JUDr. Petr Valenta**

Předseda dozorčí rady od 22. 05. 2018

Člen dozorčí rady od 29. 11. 2016

Dosavadní zkušenosti:

Řídící a manažerské funkce v obchodních společnostech, advokát.

Kvalifikace:

Právnická fakulta UK Praha

Rigorózní zkouška Právnická fakulta UK Praha

Členství ve volených orgánech:

Člen statutárního orgánu ve společnosti AUTOMOTOR s.r.o. v likvidaci.

Ing. Rostislav Moučka

Člen dozorčí rady od 29. 11. 2016

Dosavadní zkušenosti:

Řídící a manažerské funkce v obchodních a finančních společnostech, odvětví obchod, ekonomika a pojišťovnictví.

Kvalifikace:

Mendelova zemědělská a lesnická univerzita v Brně, Provozně ekonomická fakulta, obor Manažersko-ekonomický

Doktorské studium myslivosti, ekonomiky myslivosti, ochrany přírody, lesnictví

Členství ve volených orgánech:

Člen statutárního orgánu ve společnostech Burn mill s.r.o. a Příroda pro lidi, z.s.

JUDr. Petr Tomášek, Ph.D.

Člen dozorčí rady od 2. 7. 2021

Dosavadní zkušenosti:

Advokátní koncipient, odborný asistent a tajemník na Katedře obchodního práva.

Kvalifikace:

Právnická fakulta UK Praha

Právnická fakulta UK doktorský titul Ph.D.

Členství ve volených orgánech:

Předseda správní rady PAP PARDUBICE a.s., člen dozorčí rady Rozvojový fond Pardubice a.s., člen správní rady Pardubický podnikatelský inkubátor z.ú., předseda organizačně-právní komise OMS ČMMJ Pardubice.

Pojišťovna neposkytla žádné úvěry ani půjčky členům dozorčí rady.

Pojišťovna neposkytla žádné záruky za členy dozorčí rady.

- Organizační struktura HALALI, všeobecná pojišťovna, a.s.**

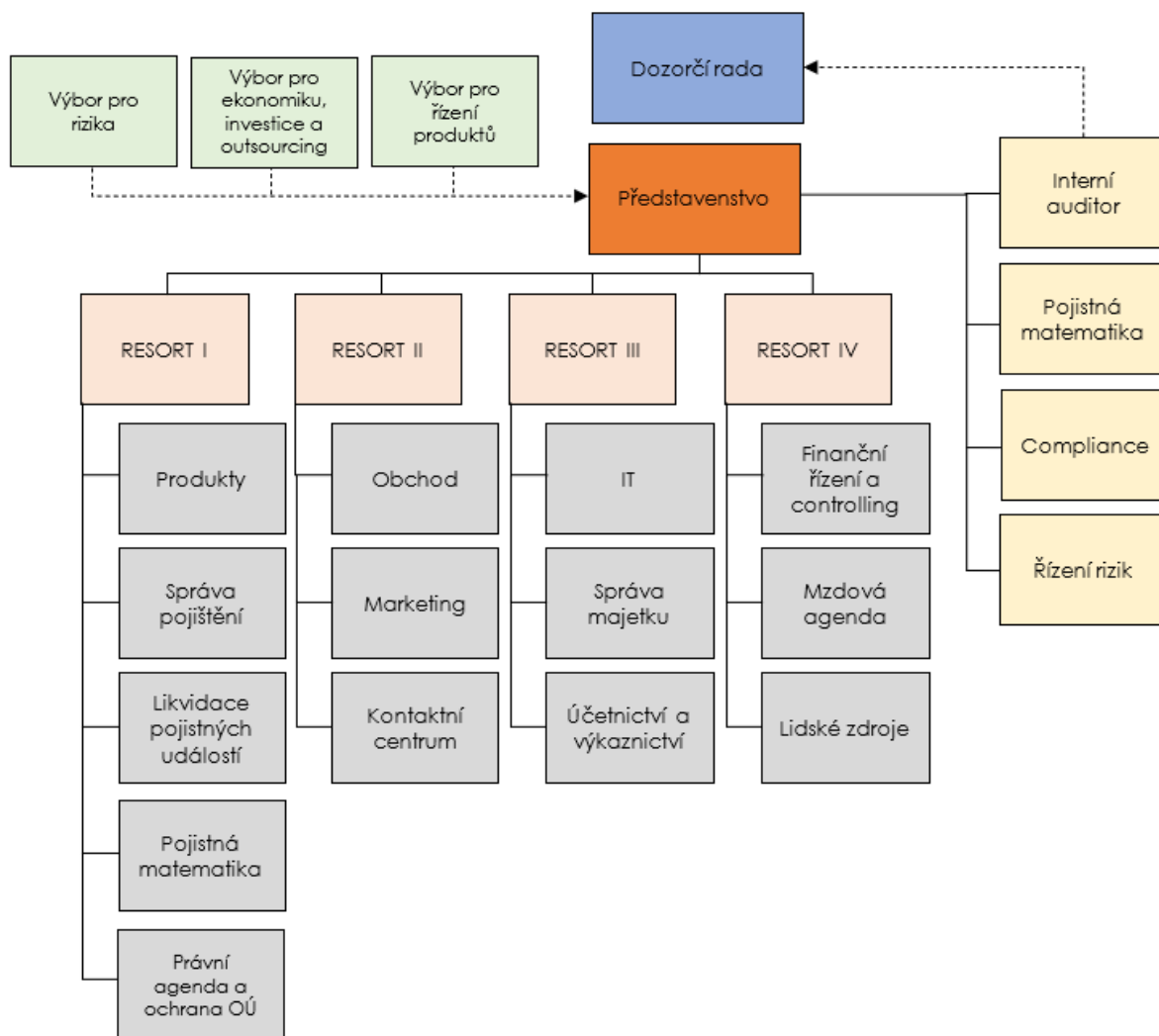

Počet zaměstnanců k 30.6.2025 činí 5.

- Organizační struktura ovládajících a ovládaných osob a údaje o osobách, které jsou ve vztahu k pojišťovně ovládajícími osobami**

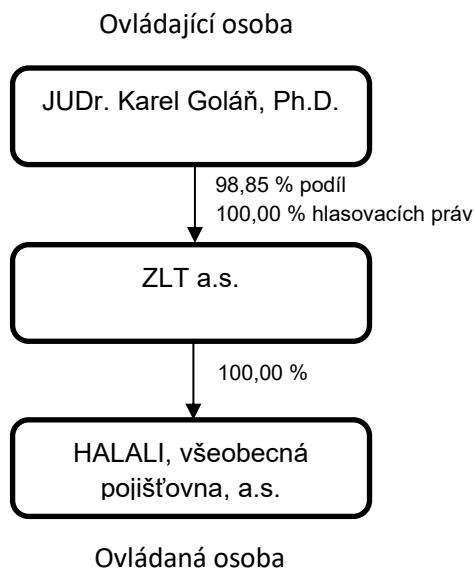

Ovládající osoba (skutečný majitel):

Adresa trvalého pobytu:

Forma ovládání:

Výše podílu:

JUDr. Ing. Karel Golář, Ph.D.

Letenská 121/8, Malá Strana 118 00
Praha 1

prostřednictvím podílu ve společnosti
*ZLT a.s., kde drží 98,85 % akcií (100 %
hlasovacích práv).*

Podíl na hlasovacích právech ve
společnosti HALALI, všeobecná
pojišťovna, a.s.: nepřímý 100 %.

K 30.6.2025 neviduje HALALI, všeobecná pojišťovna,a.s., pohledávky za ZLT a.s.

K 30.6.2025 neviduje HALALI, všeobecná pojišťovna,a.s., závazky za ZLT a.s.



HALALI, všeobecná pojišťovna, a.s.

Rozvaha za 2. kvartál roku 2025

(V tisících Kč)

Sídlo společnosti: Jungmannova ul. č. 32/25, 110 00 Praha 1

IČO: 60192402

	Q2 2025	Q2 2025	Q2 2025
	Hrubá výše	Úprava	Čistá výše
I. AKTIVA			
B. Dlouhodobý nehmotný majetek:	15 830	14 572	1 258
C. Investice	273 579		273 579
I. Pozemky a stavby (nemovitosti), z toho:			
1. Pozemky			
2. Stavby			
III. Jiné investice	273 579		273 579
2. Dluhové cenné papíry			
a) oceňované reálnou hodnotou			
b) držené do splatnosti			
6. Depozita u finančních institucí			
Legenda	Q2 2025	Q2 2025	Q2 2025
	Hrubá výše	Úprava	Čistá výše
E. Dlužníci	14 827	1 952	12 875
I. Pohledávky z operací přímého pojištění	10 001	1 952	8 049
1. Pojistníci	10 001	1 952	8 049
II. Pohledávky z operací zajištění:	1 808		1 808
III. Ostatní pohledávky:	3 018		3 018
F. Ostatní aktiva	14 161	4 230	9 931
I. Dlouhodobý hmotný majetek, jiný než majetek uváděný v položce "C.I. Pozemky a stavby" a zásoby	4 899	4 230	669
II. Hotovost na účtech u finančních institucí a hotovost v pokladně	9 262		9 262
G. Přejícné účty aktiv	2 082		2 082
II. Odložené pořizovací náklady na pojistné smlouvy:	908		908
b) v neživotním pojištění	908		908
III. Ostatní přejícné účty aktiv	1 174		1 174
AKTIVA CELKEM	320 479	20 754	299 725

Legenda	Q2 2025
II. PASIVA	
A. Vlastní kapitál	229 909
I. Základní kapitál, z toho:	106 000
IV. Ostatní kapitálové fondy	74 997
V. Rezervní fond a ostatní fondy ze zisku	3 164
VI. Nerozdělený zisk minulých účetních období nebo neuhrazená ztráta minulých účetních období	-2 180
VII. Zisk nebo ztráta běžného účetního období	47 928
B. Podřízená pasiva	
C. Technické rezervy	42 826
1. Rezerva na nezasloužené pojistné	
a) hrubá výše	18 912
b) hodnota zajištění (-)	2 571
3. Rezerva na pojistná plnění nevyřízených pojistných událostí	
a) hrubá výše	38 458
b) hodnota zajištění (-)	12 275
4. Rezerva na bonusy a slevy	
a) hrubá výše	302
b) hodnota zajištění (-)	302
E. Rezervy	19 379
3. Ostatní rezervy	19 379

Legenda	Q2 2025
F. Depozita při pasivním zajištění	
G. Věřitelé	7 017
I. Závazky z operací přímého pojištění	265
II. Závazky z operací zajištění	4 804
III. Závazky vůči zprostředkovatelům	
V. Ostatní závazky, z toho	1 948
a) daňové závazky a závazky ze sociálního zabezpečení	527
H. Přechodné účty pasiv	594
I. Výdaje příštích období a výnosy příštích období	337
II. Ostatní přechodné účty pasiv	257
PASIVA CELKEM	299 725

HALALI, všeobecná pojišťovna, a.s.

Výkaz zisku a ztráty za 2. kvartál roku 2025

(V tisících Kč)

Sídlo společnosti: Jungmannova ul. č. 32/25, 110 00 Praha 1

IČO: 60192402

Legenda	Q2 2025	Q2 2025	Q2 2025
	Základna	Mezisoučet	Výsledek
I. TECHNICKÝ ÚČET K NEŽIVOTNÍMU POJIŠTĚNÍ	x	x	x
1. Zasloužené pojistné, očištěné od zajištění:	x	x	x
a) předepsané hrubé pojistné	37 359		x
b) pojistné postoupené zajišťovatelům (-)	6 705	30 654	x
c) změna stavu hrubé výše rezervy na nezasloužené pojistné (+/-)	12 317	x	x
d) změna stavu rezervy na nezasloužené pojistné, podíl zajišťovatelů (+/-)	-862	11 455	19 199
2. Převedené výnosy z investic z Netechnického účtu (položka III.6.)	x	x	1 751
3. Ostatní technické výnosy, očištěné od zajištění	x	x	69
4. Náklady na pojistná plnění, očištěné od zajištění:	x	x	x
a) náklady na pojistná plnění:	x	x	x
aa) hrubá výše	11 644		x
bb) podíl zajišťovatelů (-)	3 691	7 953	x
b) změna stavu rezervy na pojistná plnění:	x	x	x
aa) hrubá výše	5 028	x	x
bb) podíl zajišťovatelů (-)	2 617	2 411	10 364
5. Změna stavu ostatních technických rezerv, očištěné od zajištění (+/-)	x	x	
6. Bonusy a slevy, očištěné od zajištění	x	x	201
7. Čistá výše provozních nákladů:	x	x	x
a) pořizovací náklady na pojistné smlouvy	x	2 653	x
b) změna stavu časově rozlišených pořizovacích nákladů (+/-)	x		x
c) správní režie	x	11 264	x
d) provize od zajišťovatelů a podíly na ziscích (-)	x	1 396	12 521
8. Ostatní technické náklady, očištěné od zajištění	x	x	
10. Mezisoučet, zůstatek (výsledek) Technického účtu k neživotnímu pojištění (položka III.1.)	x	x	-2 067

Legenda	Q2 2025 Základna	Q2 2025 Mezisoučet	Q2 2025 Výsledek
III. NETECHNICKÝ ÚČET	x	x	x
1. Výsledek Technického účtu k neživotnímu pojištění (položka I.10.)	x	x	-2 067
2. Výsledek Technického účtu k životnímu pojištění (položka II.13.)	x	x	
3. Výnosy z investic:	x	x	x
a) výnosy z podílů se zvláštním uvedením těch, které pocházejí z ovládaných osob	x		x
b) výnosy z ostatních investic, se zvláštním uvedením těch, které pocházejí z ovládaných osob, v tom:	x	x	x
aa) výnosy z pozemků a staveb (nemovitostí)	1 128	x	x
bb) výnosy z ostatních investic	1 751	2 879	x
c) změny hodnoty investic	x		x
d) výnosy z realizace investic	x	123 200	126 079
4. Převedené výnosy investic z Technického účtu k životnímu pojištění (položka II.12.)	x	x	
5. Náklady na investice:	x	x	x
a) náklady na správu investic, včetně úroků	x		x
b) změny hodnoty investic	x		x
c) náklady spojené s realizací investic	x	56 205	56 205
6. Převed výnosů z investic na Technický účet k neživotnímu pojištění (položka I.2.)	x	x	1 751
7. Ostatní výnosy	x	x	1 311
8. Ostatní náklady	x	x	3 566
9. Daň z příjmů z běžné činnosti	x	x	15 831
10. Zisk nebo ztráta z běžné činnosti po zdanění	x	x	47 970
11. Mimořádné náklady	x	x	
12. Mimořádné výnosy	x	x	
13. Mimořádný zisk nebo ztráta	x	x	
14. Daň z příjmů z mimořádné činnosti	x	x	
15. Ostatní daně neuvedené v předcházejících položkách	x	x	42
16. Zisk nebo ztráta za účetní období	x	x	47 928

Poměrové ukazatele k 30.6.2025

Rentabilita průměrných aktiv	15,99%
Rentabilita průměrného vlastního kapitálu	20,85%
Combined ratio v neživotním pojištění	119,20%