



VŠEOBECNÁ POJIŠŤOVNA, a.s.

Zveřejňované údaje a výsledky HALALI, všeobecná pojišťovna, a.s.,

(dle Vyhlášky České národní banky č. 306/2016 Sb.,
kterou se provádějí některá ustanovení Zákona o pojišťovnictví)



VŠEOBECNÁ POJIŠŤOVNA, a.s.

Stav ke dni: 30.6.2024

Zveřejněno dne: 27. 3. 2025

- **Základní údaje o společnosti**

Obchodní jméno:	HALALI, všeobecná pojišťovna, a.s.
Právní forma:	akciová společnost
Sídlo společnosti:	Praha 1, Jungmannova 32/25, PSČ 115 25
Korespondenční adresa:	Lešanská 1176, 141 00 Praha 4
Identifikační číslo:	601 92 402
Vznik pojišťovny:	Povolení k provozování pojišťovací činnosti získala společnost dne 11. 10. 1993, zápis do obchodního rejstříku byl proveden 11. 11. 1993, spisová značka B 2224 vedená u Městského soudu v Praze.
Datum poslední změny:	27. 4. 2023
Účel poslední změny:	změna stanov společnosti
Výše základního kapitálu:	106 000 000,- Kč
Výše splaceného základního kapitálu:	100 %
Akcie celkem:	89 500 ks akcií zaknihované v nominální hodnotě 1 000,- Kč 15 000 ks akcií zaknihované v nominální hodnotě 1 100,- Kč
Zastupování společnosti:	Dle obchodního rejstříku jednají společně předseda představenstva pojišťovny, v jeho nepřítomnosti místopředseda představenstva pojišťovny, a současně některý z dalších členů představenstva pojišťovny. Podepisování za společnost se děje tak, že k napsanému nebo vytištěnému obchodnímu jménu pojišťovny připojí svůj podpis společně předseda představenstva pojišťovny, v jeho nepřítomnosti místopředseda představenstva pojišťovny, a současně některý z dalších členů představenstva pojišťovny.
Internetové stránky pojišťovny:	www.halali.cz www.psipojisteni.cz
Kontaktní e-mail:	info@halali.cz

- **Předmět podnikání**

Na základě povolení společnost provozuje následující pojišťná odvětví neživotního pojištění - Příloha 1, část B zákona o pojišťovnictví, v platném znění:

1. Úrazové pojištění

- a) s jednorázovým plněním,
- b) s plněním povahy náhrady škody, c)
- s kombinovaným plněním.

8. Pojištění škod na majetku jiném než uvedené v bodech 3 až 7 způsobených a) požárem, b) výbuchem, c) vichřicí, d) přírodními živly jinými než vichřicí, f) sesuvem nebo poklesem půdy.

9. Pojištění jiných škod na majetku jiném než uvedeném v bodech 3 až 7 vzniklých krupobitím nebo mrazem anebo jinými pojistnými nebezpečími (např. loupeží, krádeží anebo škody způsobené lesní zvěří), nejsou-li tato zahrnuta v bodě 8 včetně pojištění škod na hospodářských zvířatech způsobených nákazou nebo jinými pojistnými nebezpečími.

13. Všeobecné pojištění odpovědnosti za škodu jinou než uvedenou v odvětvích č. 10 až 12, a) odpovědnost za újmu na životním prostředí, c) odpovědnost za újmu způsobenou vadou výrobku, d) ostatní.

16. Pojištění různých finančních ztrát vyplývajících a) z výkonu povolání.

Organizační složka podniku v zahraničí: Účetní jednotka nemá organizační složku v zahraničí.

- **Údaje o akcionářích:**

Obchodní společnost:

Právní forma:

Sídlo:

Výše podílu

na hlasovacích právech:

Českomoravská myslivecká jednota, z.s.,

Drží více než 10 % akcií, celkem 53,30 %

zapsaný spolek

Jungmannova 32/25, 115 25 Praha 1

50 %

Obchodní společnost:

Právní forma:

Sídlo:

Výše podílu

na hlasovacích právech:

Myslivost, s.r.o.

Drží více než 10 % akcií, celkem 46,70 %

společnost s ručením omezeným

Jungmannova 32/25, 115 25 Praha 1

50%

- Údaje o orgánech společnosti a osobách, které řídí pojišťovnu

Složení představenstva:

Ing. Vladimír Sládeček

Předseda představenstva od 1. 11. 2016

Člen představenstva od 26. 10. 2016

Dosavadní zkušenosti:

Řídící a manažerské funkce ve finančních a poradenských společnostech.

Kvalifikace:

Vysoká škola báňská v Ostravě, Ekonomická fakulta.

Členství ve volených orgánech:

Člen statutárního orgánu Nadační fond Ireny a Vladimíra Sládečkových na dětskou onkologii.

Ing. Radim Jauker

Místopředseda představenstva od 1. 11. 2016

Člen představenstva od 26. 10. 2016

Dosavadní zkušenosti:

Řídící a manažerské funkce ve finančních a poradenských společnostech.

Kvalifikace:

Vysoká škola ekonomická Praha, specializace Podniková ekonomika.

Členství ve volených orgánech:

Člen statutárního orgánu ve společnostech Společenství pro dům K Sídlišti 1166, Delta Capital Consulting s.r.o., Ascenso s.r.o., PREFA Technologies a.s., NOADIA Plus, s.r.o., DELTA Investiční společnost, a.s.

Ing. Zdeněk Santler, MBA

Člen představenstva od 26. 10. 2016

Dosavadní zkušenosti:

Řídící a manažerské funkce ve finančních a poradenských společnostech.

Kvalifikace:

Mendelova zemědělská a lesnická univerzita v Brně, Provozně ekonomická fakulta, obor finance a evropská studia v ekonomice
MBA - Nottingham Trent University

Členství ve volených orgánech:

Člen statutárního orgánu ve společnostech Santia, spol. s r.o., Evropská asociace finančního plánování Česká republika, EXAMS CENTRUM s.r.o.

Pojišťovna neposkytlá žádné úvěry ani půjčky členům představenstva.

Pojišťovna neposkytlá žádné záruky za členy představenstva.

Složení dozorčí rady:

JUDr. Petr Valenta

Předseda dozorčí rady od 22. 05. 2018

Člen dozorčí rady od 29. 11. 2016

Dosavadní zkušenosti:

Řídící a manažerské funkce v obchodních společnostech, advokát.

Kvalifikace:

Právnická fakulta UK Praha,

Rigorózní zkouška Právnická fakulta UK Praha.

Členství ve volených orgánech:

Člen statutárního orgánu ve společnosti AUTOMOTOR s.r.o. v likvidaci.

Ing. Rostislav Moučka

Člen dozorčí rady od 29. 11. 2016

Dosavadní zkušenosti:

Řídící a manažerské funkce v obchodních a finančních společnostech, odvětví obchod, ekonomika a pojišťovnictví.

Kvalifikace:

Mendelova zemědělská a lesnická univerzita v Brně, Provozně ekonomická fakulta, obor.

Manažersko-ekonomický

Doktorské studium myslivosti, ekonomiky myslivosti, ochrany přírody, lesnictví.

Členství ve volených orgánech:

Člen statutárního orgánu ve společnostech Burn mill s.r.o. a Příroda pro lidi, z.s.

JUDr. Petr Tomášek, Ph.D.

Člen dozorčí rady od 2. 7. 2021

Dosavadní zkušenosti:

Advokátní koncipient, odborný asistent a tajemník na Katedře obchodního práva.

Kvalifikace:

Právnická fakulta UK Praha,

Právnická fakulta UK doktorský titul Ph.D.

Členství ve volených orgánech:

Předseda správní rady PAP PARDUBICE a.s., člen dozorčí rady Rozvojový fond Pardubice a.s., člen správní rady Pardubický podnikatelský inkubátor z.ú., předseda organizačně-právní komise OMS ČMMJ Pardubice

Pojišťovna neposkytla žádné úvěry ani půjčky členům dozorčí rady.

Pojišťovna neposkytla žádné záruky za členy dozorčí rady.

- Organizační struktura HALALI, všeobecná pojišťovna, a.s.

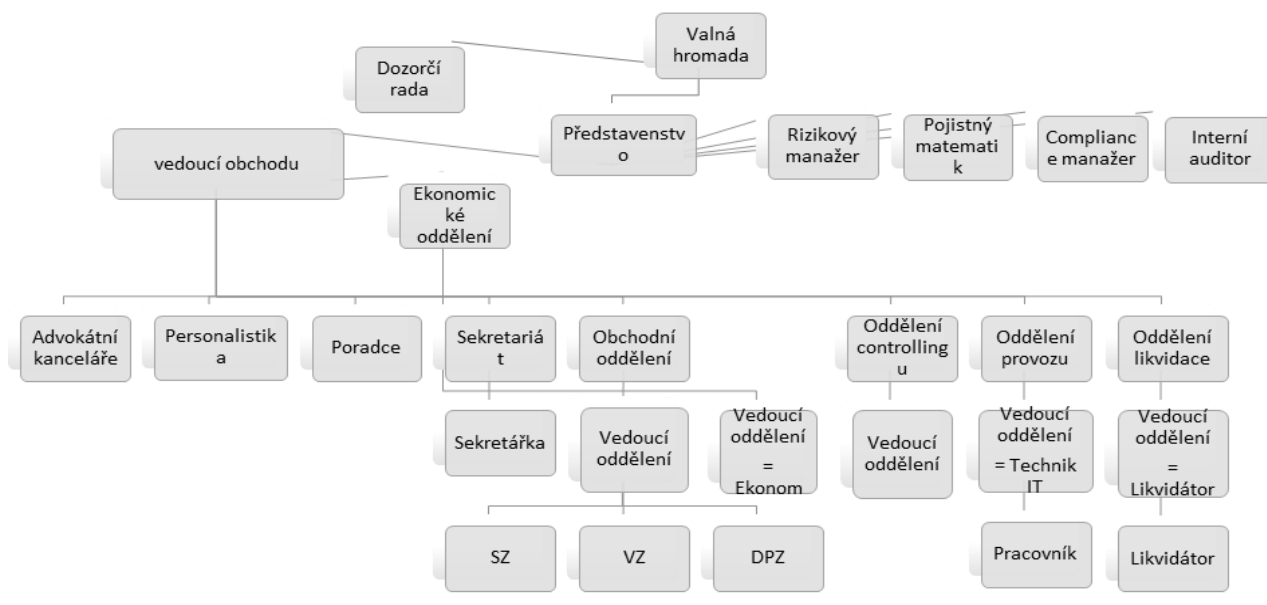

Počet zaměstnanců k 30.6.2024 činí 5.

- Organizační struktura ovládajících a ovládaných osob a údaje o osobách, které jsou ve vztahu k pojišťovně ovládajícími osobami

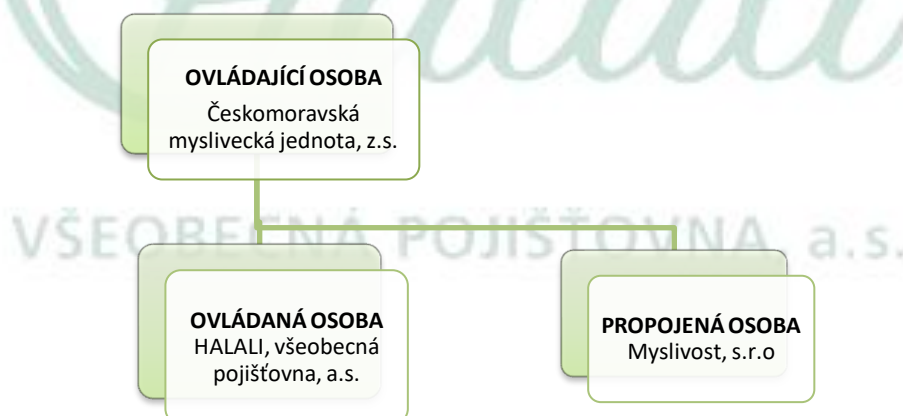

Ovládající osoba:

Českomoravská myslivecká jednota, z.s.

Obchodní společnost:

Právní forma:

Sídlo:

Výše podílu

na hlasovacích právech:

Českomoravská myslivecká jednota, z.s.,

Drží více než 10 % akcií, celkem 53,30 %

zapsaný spolek

Jungmannova 32/25, 115 25 Praha 1

50 %

K 30.6.2024 eviduje HALALI, všeobecná pojišťovna, a.s., pohledávky za ČMMJ, z.s., ve výši 3 117 tis. Kč

K 30.6.2024 neeviduje HALALI, všeobecná pojišťovna, a.s., závazky za ČMMJ, z.s.

HALALI, všeobecná pojišťovna, a.s.**Rozvaha za 1. a 2. kvartál 2024**

(V tisících Kč)

Sídlo společnosti: Jungmannova ul. č. 32/25, 110 00 Praha 1

IČO: 60192402

	Q1-Q2 2024	Q1-Q2 2024	Q1-Q2 2024
	Hrubá výše	Úprava	Čistá výše
I. AKTIVA			
B. Dlouhodobý nehmotný majetek:	14 535	13 338	1 197
C. Investice	216 902	19 074	197 828
I. Pozemky a stavby (nemovitosti), z toho:	140 000	19 074	120 926
1. Pozemky	33 115		33 115
2. Stavby	106 885	19 074	87 811
III. Jiné investice	76 902		76 902
2. Dluhové cenné papíry	9 780		9 780
a) oceňované reálnou hodnotou	9 780		9 780
b) držené do splatnosti			
6. Depozita u finančních institucí	67 122		67 122

	Q1-Q2 2024	Q1-Q2 2024	Q1-Q2 2024
Legenda	Hrubá výše	Úprava	Čistá výše
E. Dlužníci	11 999	1 986	10 013
I. Pohledávky z operací přímého pojištění	11 501	1 986	9 515
1. Pojistníci	11 501	1 986	9 515
II. Pohledávky z operací zajištění:	98		98
III. Ostatní pohledávky:	400		400
F. Ostatní aktiva	10 941	4 230	6 711
I. Dlouhodobý hmotný majetek, jiný než majetek uváděný v položce "C.I. Pozemky a stavby" a zásoby	4 710	4 230	480
II. Hotovost na účtech u finančních institucí a hotovost v pokladně	6 231		6 231
G. Přejícné účty aktiv	6 208		6 208
II. Odložené pořizovací náklady na pojistné smlouvy:	866		866
b) v neživotním pojištění	866		866
III. Ostatní přejícné účty aktiv	5 342		5 342
AKTIVA CELKEM	260 585	38 628	221 957

Legenda	Q1-Q2 2024
II. PASIVA	
A. Vlastní kapitál	166 140
I. Základní kapitál, z toho:	106 000
IV. Ostatní kapitálové fondy	52 598
V. Rezervní fond a ostatní fondy ze zisku	3 164
VI. Nerozdělený zisk minulých účetních období nebo neuhrazená ztráta minulých účetních období	1 417
VII. Zisk nebo ztráta běžného účetního období	2 961
B. Podřízená pasiva	
C. Technické rezervy	36 527
1. Rezerva na nezasloužené pojistné	
a) hrubá výše	18 314
b) hodnota zajištění (-)	918
3. Rezerva na pojistná plnění nevyřízených pojistných událostí	
a) hrubá výše	23 562
b) hodnota zajištění (-)	4 742
4. Rezerva na bonusy a slevy	
a) hrubá výše	311
b) hodnota zajištění (-)	311
E. Rezervy	751
3. Ostatní rezervy	751

Legenda	Q1-Q2 2024
F. Depozita při pasivním zajištění	
G. Věřitelé	18 360
I. Závazky z operací přímého pojištění	188
II. Závazky z operací zajištění	840
V. Ostatní závazky, z toho	17 332
a) daňové závazky a závazky ze sociálního zabezpečení	18 037
H. Přejícné účty pasiv	179
I. Výdaje příštích období a výnosy příštích období	416
II. Ostatní přejícné účty pasiv	-237
PASIVA CELKEM	221 957

HALALI, všeobecná pojišťovna, a.s.

Výkaz zisku a ztráty za 1. a 2. kvartál 2024

(V tisících Kč)

Sídlo společnosti: Jungmannova ul. č. 32/25, 110 00 Praha 1

IČO: 60192402

Legenda	Q1-Q2 2024	Q1-Q2 2024	Q1-Q2 2024
	Základna	Mezisoučet	Výsledek
I. TECHNICKÝ ÚČET K NEŽIVOTNÍMU POJIŠTĚNÍ	x	x	x
1. Zasloužené pojistné, očištěné od zajištění:	x	x	x
a) předepsané hrubé pojistné	36 180		x
b) pojistné postoupené zajišťovatelům (-)	1 416	34 764	x
c) změna stavu hrubé výše rezervy na nezasloužené pojistné (+/-)	12 829	x	x
d) změna stavu rezervy na nezasloužené pojistné, podíl zajišťovatelů (+/-)		12 829	21 935
2. Převedené výnosy z investic z Netechnického účtu (položka III.6.)	x	x	1 683
3. Ostatní technické výnosy, očištěné od zajištění	x	x	2
4. Náklady na pojistná plnění, očištěné od zajištění:	x	x	x
a) náklady na pojistná plnění:	x	x	x
aa) hrubá výše	8 920		x
bb) podíl zajišťovatelů (-)		8 920	x
b) změna stavu rezervy na pojistná plnění:	x	x	x
aa) hrubá výše	82	x	x
bb) podíl zajišťovatelů (-)		82	9 002
5. Změna stavu ostatních technických rezerv, očištěné od zajištění (+/-)	x	x	
6. Bonusy a slevy, očištěné od zajištění	x	x	
7. Čistá výše provozních nákladů:	x	x	x
a) pořizovací náklady na pojistné smlouvy	x	2 808	x
b) změna stavu časově rozlišených pořizovacích nákladů (+/-)	x		x
c) správní režie	x	8 152	x
d) provize od zajišťovatelů a podíly na ziscích (-)	x		10 960
8. Ostatní technické náklady, očištěné od zajištění	x	x	
10. Mezisoučet, zůstatek (výsledek) Technického účtu k neživotnímu pojištění (položka III.1.)	x	x	3 658

Legenda	Q1-Q2 2024	Q1-Q2 2024	Q1-Q2 2024
	Základna	Mezisoučet	Výsledek
I. NETECHNICKÝ ÚČET	x	x	x
1. Výsledek Technického účtu k neživotnímu pojištění (položka I.10.)	x	x	3 658
2. Výsledek Technického účtu k životnímu pojištění (položka I.13.)	x	x	
3. Výnosy z investic:	x	x	x
a) výnosy z podílů se zvláštním uvedením těch, které pocházejí z ovládaných osob	x		x
b) výnosy z ostatních investic, se zvláštním uvedením těch, které pocházejí z ovládaných osob, v tom:	x	x	x
aa) výnosy z pozemků a staveb (nemovitostí)	3 313	x	x
bb) výnosy z ostatních investic	1 683	4 996	x
c) změny hodnoty investic	x		x
d) výnosy z realizace investic	x		4 996
4. Převedené výnosy investic z Technického účtu k životnímu pojištění (položka II.12.)	x	x	
5. Náklady na investice:	x	x	x
a) náklady na správu investic, včetně úroků	x		x
b) změny hodnoty investic	x		x
c) náklady spojené s realizací investic	x		
6. Převod výnosů z investic na Technický účet k neživotnímu pojištění (položka I.2.)	x	x	1 683
7. Ostatní výnosy	x	x	1
8. Ostatní náklady	x	x	3 969
9. Daň z příjmů z běžné činnosti	x	x	
10. Zisk nebo ztráta z běžné činnosti po zdanění	x	x	3 003
11. Mimořádné náklady	x	x	
12. Mimořádné výnosy	x	x	
13. Mimořádný zisk nebo ztráta	x	x	
14. Daň z příjmů z mimořádné činnosti	x	x	
15. Ostatní daně neuvedené v předcházejících položkách	x	x	42
16. Zisk nebo ztráta za účetní období	x	x	2 961

Poměrové ukazatele k 30.6.2024

Rentabilita průměrných aktiv	1,33%
Rentabilita průměrného vlastního kapitálu	1,78%
Combined ratio v neživotním pojištění	91,01%