



VŠEOBECNÁ POJIŠŤOVNA, a.s.

Zveřejňované údaje a výsledky HALALI, všeobecná pojišťovna, a.s.,

(dle Vyhlášky České národní banky č. 306/2016 Sb.,  
kterou se provádějí některá ustanovení Zákona o pojišťovnictví)



VŠEOBECNÁ POJIŠŤOVNA, a.s.

Stav ke dni: 31.3.2021

Zveřejněno dne: 29.4.2021

- **Základní údaje o společnosti**

<b>Obchodní jméno:</b>	HALALI, všeobecná pojišťovna, a.s.
<b>Právní forma:</b>	akciová společnost
<b>Sídlo společnosti:</b>	Praha 1, Jungmannova 32/25, PSČ 115 25
<b>Korespondenční adresa:</b>	Lešanská 1176, 141 00 Praha 4
<b>Identifikační číslo:</b>	601 92 402
<b>Vznik pojišťovny:</b>	Povolení k provozování pojišťovací činnosti získala společnost dne 11. 10. 1993, zápis do obchodního rejstříku byl proveden 11. 11. 1993, spisová značka B 2224 vedená u Městského soudu v Praze.
<b>Datum poslední změny:</b>	25. 4. 2018
<b>Účel poslední změny:</b>	změna statutárních orgánů
<b>Výše základního kapitálu:</b>	106 000 000,- Kč
<b>Výše splaceného základního kapitálu:</b>	100 %
<b>Akcie celkem:</b>	89 500 ks akcií zaknihované v nominální hodnotě 1 000,- Kč 15 000 ks akcií zaknihované v nominální hodnotě 1 100,- Kč
<b>Zastupování společnosti:</b>	Dle obchodního rejstříku jednají společně předseda představenstva pojišťovny, v jeho nepřítomnosti místopředseda představenstva pojišťovny, a současně některý z dalších členů představenstva pojišťovny. Podepisování za společnost se děje tak, že k napsanému nebo vytištěnému obchodnímu jménu pojišťovny připojí svůj podpis společně předseda představenstva pojišťovny, v jeho nepřítomnosti místopředseda představenstva pojišťovny, a současně některý z dalších členů představenstva pojišťovny.
<b>Internetové stránky pojišťovny:</b>	<a href="http://www.halali.cz">www.halali.cz</a> <a href="http://www.psipojisteni.cz">www.psipojisteni.cz</a>
<b>Kontaktní e-mail:</b>	<a href="mailto:info@halali.cz">info@halali.cz</a>

- **Předmět podnikání**

Na základě povolení společnost provozuje následující pojišťná odvětví neživotního pojištění - Příloha 1, část B zákona o pojišťovnictví, v platném znění:

1. Úrazové pojištění

- a) s jednorázovým plněním,
- b) s plněním povahy náhrady škody, c)
- s kombinovaným plněním.

8. Pojištění škod na majetku jiném než uvedené v bodech 3 až 7 způsobených a) požárem, b) výbuchem, c) vichřicí, d) přírodními živly jinými než vichřicí, f) sesuvem nebo poklesem půdy.

9. Pojištění jiných škod na majetku jiném než uvedeném v bodech 3 až 7 vzniklých krupobitím nebo mrazem anebo jinými pojišťnými nebezpečími (např. loupeží, krádeží anebo škody způsobené lesní zvěří), nejsou-li tato zahrnuta v bodě 8 včetně pojištění škod na hospodářských zvířatech způsobených nákazou nebo jinými pojišťnými nebezpečími.

13. Všeobecné pojištění odpovědnosti za škodu jinou než uvedenou v odvětvích č. 10 až 12, a) odpovědnost za újmu na životním prostředí, c) odpovědnost za újmu způsobenou vadou výrobku, d) ostatní.

16. Pojištění různých finančních ztrát vyplývajících a) z výkonu povolání.

**Organizační složka podniku v zahraničí:** Účetní jednotka nemá organizační složku v zahraničí.

- **Údaje o akcionářích:**

**Obchodní společnost:**

**Právní forma:**

**Sídlo:**

**Výše podílu**

**na hlasovacích právech:**

**Českomoravská myslivecká jednota, z.s.,**

Drží více než 10 % akcií, celkem 53,30 %

zapsaný spolek

Jungmannova 32/25, 115 25 Praha 1

50 %

**Obchodní společnost:**

**Právní forma:**

**Sídlo:**

**Výše podílu**

**na hlasovacích právech:**

**Myslivost, s.r.o.**

Drží více než 10 % akcií, celkem 46,70 %

společnost s ručením omezeným

Jungmannova 32/25, 115 25 Praha 1

50%

- Údaje o orgánech společnosti a osobách, které řídí pojišťovnu

**Složení představenstva:**

**Ing. Vladimír Sládeček**

**Předseda představenstva od 1. 11. 2016**

Člen představenstva od 26. 10. 2016

**Dosavadní zkušenosti:**

Řídící a manažerské funkce ve finančních a poradenských společnostech.

**Kvalifikace:**

Vysoká škola báňská v Ostravě, Ekonomická fakulta.

**Členství ve volených orgánech:**

Člen statutárního orgánu Nadační fond Ireny a Vladimíra Sládečkových na dětskou onkologii.

**Ing. Radim Jauker**

**Místopředseda představenstva od 1. 11. 2016**

Člen představenstva od 26. 10. 2016

**Dosavadní zkušenosti:**

Řídící a manažerské funkce ve finančních a poradenských společnostech.

**Kvalifikace:**

Vysoká škola ekonomická Praha, specializace Podniková ekonomika.

**Členství ve volených orgánech:**

Člen statutárního orgánu ve společnostech Společenství pro dům K Sídlišti 1166, Delta Capital Consulting s.r.o., Ascenso s.r.o., PREFA Technologies a.s., NOADIA Plus, s.r.o., DELTA Investiční společnost, a.s.

**Ing. Zdeněk Santler, MBA**

**Člen představenstva od 26. 10. 2016**

**Dosavadní zkušenosti:**

Řídící a manažerské funkce ve finančních a poradenských společnostech.

**Kvalifikace:**

Mendelova zemědělská a lesnická univerzita v Brně, Provozně ekonomická fakulta, obor finance a evropská studia v ekonomice  
MBA - Nottingham Trent University

**Členství ve volených orgánech:**

Člen statutárního orgánu ve společnostech Santia, spol. s r.o., Evropská asociace finančního plánování Česká republika, EXAMS CENTRUM s.r.o.

Pojišťovna neposkytla žádné úvěry ani půjčky členům představenstva.

Pojišťovna neposkytla žádné záruky za členy představenstva.

## **Složení dozorčí rady:**

### **JUDr. Petr Valenta**

Předseda dozorčí rady od 22. 05. 2018

Člen dozorčí rady od 29. 11. 2016

### **Dosavadní zkušenosti:**

Řídící a manažerské funkce v obchodních společnostech, advokát.

### **Kvalifikace:**

Právnická fakulta UK Praha,

Rigorózní zkouška Právnická fakulta UK Praha.

### **Členství ve volených orgánech:**

Člen statutárního orgánu ve společnosti AUTOMOTOR s.r.o. v likvidaci.

### **Ing. Rostislav Moučka**

Člen dozorčí rady od 29. 11. 2016

### **Dosavadní zkušenosti:**

Řídící a manažerské funkce v obchodních a finančních společnostech, odvětví obchod, ekonomika a pojišťovnictví.

### **Kvalifikace:**

Mendelova zemědělská a lesnická univerzita v Brně, Provozně ekonomická fakulta, obor.

Manažersko-ekonomický

Doktorské studium myslivosti, ekonomiky myslivosti, ochrany přírody, lesnictví.

### **Členství ve volených orgánech:**

Člen statutárního orgánu ve společnostech Burn mill s.r.o. a Příroda pro lidi, z.s.

### **Jaroslav Hraběta**

Člen dozorčí rady od 25. 04. 2018, dne 22. 2. 2021 p. Hraběta zemřel.

### **Dosavadní zkušenosti:**

Řídící a manažerské funkce v obchodních a finančních společnostech, odvětví ekonomika a poradenství.

### **Kvalifikace:**

Střední ekonomická škola Plzeň.

### **Členství ve volených orgánech:**

Člen statutárního orgánu ve společnostech KOMERC - ekonomika s.r.o., Myslivecký spolek Umíř, Českomoravská myslivecká jednota z.s.- oblastní myslivecký spolek Plzeň

Pojišťovna neposkytla žádné úvěry ani půjčky členům dozorčí rady.

Pojišťovna neposkytla žádné záruky za členy dozorčí rady.

- **Organizační struktura HALALI, všeobecná pojišťovna, a.s.**

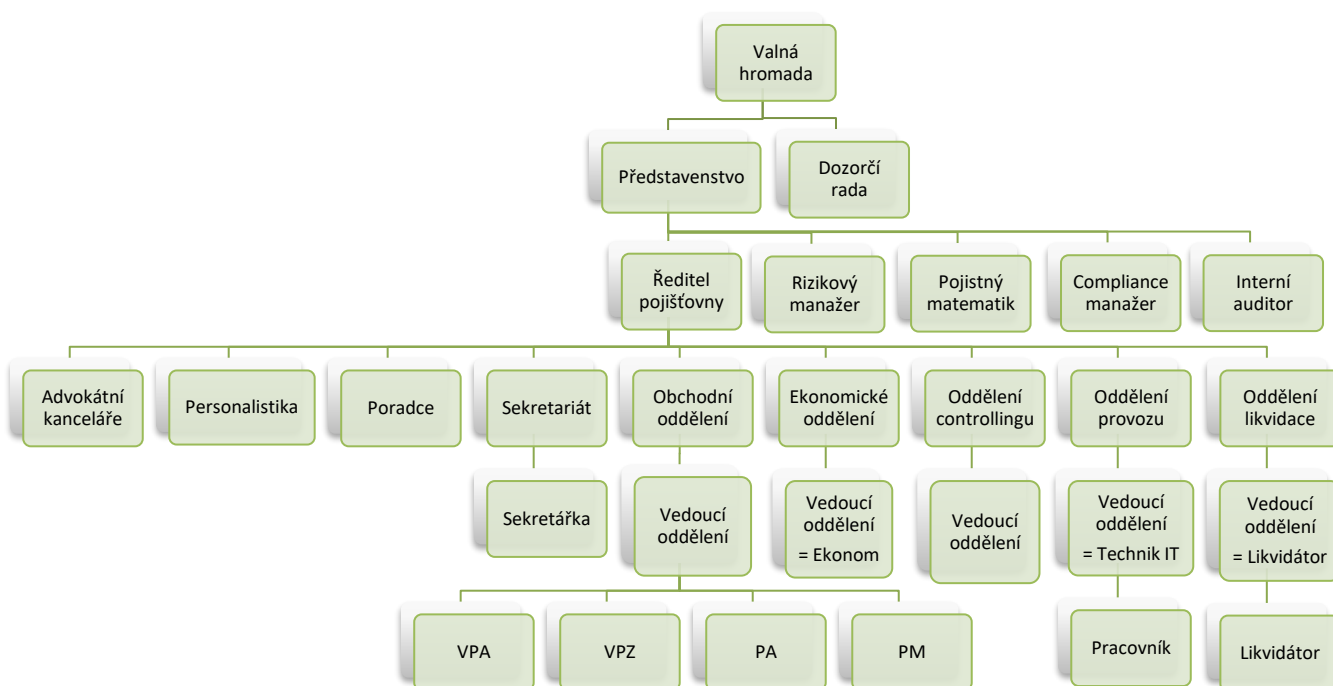

Počet zaměstnanců k 31. 12. 2019 činí 7.

- **Organizační struktura ovládajících a ovládaných osob a údaje o osobách, které jsou ve vztahu k pojišťovně ovládajícími osobami**



#### Ovládající osoba:

**Českomoravská myslivecká jednota, z.s.**

**Obchodní společnost:**

**Právní forma:**

**Sídlo:**

**Výše podílu**

**na hlasovacích právech:**

**Českomoravská myslivecká jednota, z.s.,**

Drží více než 10 % akcií, celkem 53,30 %

zapsaný spolek

Jungmannova 32/25, 115 25 Praha 1

50 %

K 31. 3. 2021 eviduje HALALI, všeobecná pojišťovna, a.s., pohledávky za ČMMJ, z.s., ve výši 2 049 tis. Kč.

K 31. 3. 2021 neeviduje HALALI, všeobecná pojišťovna, a.s., závazky za ČMMJ, z.s.

**HALALI, všeobecná pojišťovna, a. s.**

Rozvaha k 31. březnu 2021

(V tisících Kč)

Sídlo společnosti: Jungmannova ul. č. 32/25, 110 00 Praha 1

IČO: 60192402

	2 021 Hrubá výše	2 021 Úprava	2 021 Čistá výše
<b>I. AKTIVA</b>			
A. Pohledávky za upsaný základní kapitál			
B. Dlouhodobý nehmotný majetek, z toho:	12 047	7 935	4 112
a) goodwill			
C. Investice	206 906	5 277	201 629
I. Pozemky a stavby (nemovitosti), z toho:	140 000	5 277	134 723
1. Pozemky	32 200		32 200
2. Stavby	107 800	5 277	102 523
a) provozní investice	140 000	5 277	134 723
II. Investice v podnikatelských seskupeních			
1. Podíly v ovládaných osobách			
2. Dluhové cenné papíry vydané ovládanými osobami a zápůjčky a úvěry těmto osobám			
3. Podíly s podstatným vlivem			
4. Dluhové cenné papíry vydané osobami, ve kterých má účetní jednotka podstatný vliv, a zápůjčky a úvěry těmto osobám			
III. Jiné investice	66 906		66 906
1. Akcie a ostatní cenné papíry s proměnlivým výnosem, ostatní podíly			
2. Dluhové cenné papíry	15 088		15 088
3. Investice v investičních sdruženích			
5. Ostatní zápůjčky a úvěry			
6. Depozita u finančních institucí	51 818		51 818
7. Ostatní investice			
IV. Depozita při aktivním zajištění			
D. Investice životního pojištění, je-li nositelem investičního rizika pojistník			



Legenda		2 021 Hrubá výše	2 021 Úprava	2 021 Čistá výše
E.	Dlužníci	10 528	530	9 998
I.	Pohledávky z operací přímého pojištění	8 688	530	8 158
1.	Pohledávky za pojistníky, z toho:	8 688	530	8 158
a)	pohledávky za ovládanými osobami			
b)	pohledávky za osobami, ve kterých má účetní jednotka podstatný vliv			
2.	Pohledávky za pojišťovacími zprostředkovateli, z toho:			
a)	pohledávky za ovládanými osobami			
b)	pohledávky za osobami, ve kterých má účetní jednotka podstatný vliv			
II.	Pohledávky z operací zajištění, z toho:			
a)	pohledávky za ovládanými osobami			
b)	pohledávky za osobami, ve kterých má účetní jednotka podstatný vliv			
III.	Ostatní pohledávky, z toho:	1 840		1 840
a)	pohledávky za ovládanými osobami			
b)	pohledávky za osobami, ve kterých má účetní jednotka podstatný vliv			
F.	Ostatní aktiva	9 135	4 703	4 432
I.	Dlouhodobý hmotný majetek, jiný než majetek uváděný v položce "C.I. Pozemky a stavby" a zásoby	5 860	4 703	1 157
II.	Hotovost na účtech u finančních institucí a hotovost v pokladně	3 275		3 275
III.	Jiná aktiva			
G.	Přechodné účty aktiv	4 602		4 602
I.	Naběhlé úroky a nájemné			
II.	Odložené pořizovací náklady na pojistné smlouvy, v tom odděleně:	849		849
a)	v životním pojištění			
b)	v neživotním pojištění	849		849
III.	Ostatní přechodné účty aktiv, z toho:	3 753		3 753
a)	dohadné položky aktivní			
AKTIVA CELKEM		243 218	18 445	224 773



## II. PASIVA

A.	Vlastní kapitál		190 641
I.	Základní kapitál, z toho:		106 000
	a) změny základního kapitálu		
II.	Emisní ážio		
III.	Rezervní fond na nové ocenění		
IV.	Ostatní kapitálové fondy		73 287
V.	Rezervní fond a ostatní fondy ze zisku		3 164
VI.	Nerozdělený zisk minulých účetních období nebo neuhrazená ztráta minulých účetních období		6 385
VII.	Zisk nebo ztráta běžného účetního období		1 805
B.	Podřízená pasiva		
C.	Technické rezervy		24 893
1.	Rezerva na nezasloužené pojistné		
	a) hrubá výše	15 900	
	b) hodnota zajištění (-)		15 900
2.	Rezerva na životní pojištění		
	a) hrubá výše		
	b) hodnota zajištění (-)		
3.	Rezerva na pojistná plnění nevýřízených pojistných událostí		
	a) hrubá výše	17 394	
	b) hodnota zajištění (-)	8 401	8 993
4.	Rezerva na bonusy a slevy		
	a) hrubá výše		
	b) hodnota zajištění (-)		
5.	Ostatní technické rezervy		
	a) hrubá výše		
	b) hodnota zajištění (-)		
6.	Rezerva pojistného neživotních pojištění		
	a) hrubá výše		
	b) podíl zajišťovatelů (-)		
D.	Technické rezervy u životního pojištění, kde jsou nositelem investičního rizika pojistníci		
E.	Rezervy		3 000
1.	Rezerva na penzijní a podobné závazky		
2.	Rezerva na daně		
3.	Ostatní rezervy		3 000

F.	Depozita při pasivním zajištění	
G.	Věřitelé	5 935
I.	Závazky z operací přímého pojištění, z toho:	248
	a) závazky vůči ovládaným osobám	
	b) závazky vůči osobám, ve kterých má účetní jednotka podst. vliv	
II.	Závazky z operací zajištění, z toho:	
	a) závazky vůči ovládaným osobám	
	b) závazky vůči osobám, ve kterých má účetní jednotka podst. vliv	
III.	Závazky z dluhových cenných papírů, z toho:	
	a) závazky vůči ovládaným osobám, z toho	
	aa) směnitelné (konvertibilní) dluhopisy	
	b) závazky vůči osobám, ve kterých má účetní jednotka podst. vliv	
	ba) směnitelné (konvertibilní) výpůjčky	
IV.	Závazky vůči finančním institucím, z toho:	
	a) závazky vůči osobám	
	b) závazky vůči osobám, ve kterých má účetní jednotka podstatný vliv	
V.	Ostatní závazky, z toho:	5 687
	a) daňové závazky a závazky ze sociálního zabezpečení	3 688
	b) závazky vůči ovládaným osobám	
	c) závazky vůči osobám, ve kterých má účet. jedn. podstatný vliv	
VI.	Garanční fond Kanceláře	
VII.	Fond zábrany škod	
H.	Přechodné účty pasiv	304
I.	Výdaje příštích období a výnosy příštích období	289
II.	Ostatní přechodné účty pasiv, z toho:	15
	a) dohadné položky pasivní	15
PASIVA CELKEM		224 773

Legenda	2021 Základ na	2021 Mezisou čet	2021 Výsledek
I. TECHNICKÝ ÚČET K NEŽIVOTNÍMU POJIŠTĚNÍ	x	x	x
1. Zasloužené pojistné, očištěné od zajištění:	x	x	x
a) předepsané hrubé pojistné	22 012		x
b) pojistné postoupené zajišťovatelům (-)	470	21 542	x
c) změna stavu hrubé výše rezervy na nezasloužené pojistné (+/-)	12 408	x	x
d) změna stavu rezervy na nezasloužené pojistné, podíl zajišťovatelů (+/-)		12 408	9 134
2. Převedené výnosy z investic z Netechnického účtu (položka III.6.)	x	x	181
3. Ostatní technické výnosy, očištěné od zajištění	x	x	52
4. Náklady na pojistná plnění, očištěné od zajištění:	x	x	x
a) náklady na pojistná plnění:	x	x	x
aa) hrubá výše	1 421		x
bb) podíl zajišťovatelů (-)		1 421	x
b) změna stavu rezervy na pojistná plnění:	x	x	x
aa) hrubá výše	27	x	x
bb) podíl zajišťovatelů (-)		27	1 448
5. Změna stavu ostatních technických rezerv, očištěné od zajištění (+/-)	x	x	
6. Bonusy a slevy, očištěné od zajištění	x	x	
7. Čistá výše provozních nákladů:	x	x	x
a) pořizovací náklady na pojistné smlouvy	x	774	x
b) změna stavu časově rozlišených pořizovacích nákladů (+/-)	x		x
c) správní režie	x	4 435	x
d) provize od zajišťovatelů a podíly na ziscích (-)	x		5 209
8. Ostatní technické náklady, očištěné od zajištění	x	x	
10. Mezisoučet, zůstatek (výsledek) Technického účtu k neživotnímu pojištění (položka III.1.)	x	x	2 710

Legenda	2021 Základ na	2021 Mezisou čet	2021 Výsledek
II. TECHNICKÝ ÚČET K ŽIVOTNÍMU POJIŠTĚNÍ	x	x	x
1. Zasloužené pojistné, očištěné od zajištění:	x	x	x
a) předepsané hrubé pojistné	x		x
b) pojistné postoupené zajišťovatelům (-)	x		x

c) změna stavu rezervy na nezasloužené pojistné, očištěná od zajištění (+/-)	x		
2. Výnosy z investic:	x	x	x
a) výnosy z podílů se zvláštním uvedením těch, které pocházejí z ovládaných osob	x		x
b) výnosy z ostatních investic, se zvláštním uvedením těch, které pocházejí z ovládaných osob, v tom:	x	x	x
aa) výnosy z pozemků a staveb - nemovitostí		x	x
bb) výnosy z ostatních investic			x
c) změny hodnoty investic	x		x
d) výnosy z realizace investic	x		
3. Přírůstky hodnoty	x	x	
4. Ostatní technické výnosy, očištěné od zajištění	x	x	
5. Náklady na pojistná plnění, očištěné od zajištění:	x	x	x
a) náklady na pojistná plnění:	x	x	x
aa) hrubá výše		x	x
bb) podíl zajišťovatelů (-)			x
b) změna stavu rezervy na pojistná plnění:	x	x	x
aa) hrubá výše		x	x
bb) podíl zajišťovatelů (-)			
6. Změna stavu ostatních technických rezerv, očištěná od zajištění (+/-):	x	x	x
a) rezervy v životním pojištění:	x	x	x
aa) hrubá výše		x	x
bb) podíl zajišťovatelů (-)			x
b) ostatní technické rezervy, očištěné od zajištění	x		
7. Bonusy a slevy, očištěné od zajištění	x	x	
8. Čistá výše provozních nákladů:	x	x	x
a) pořizovací náklady na pojistné smlouvy	x		x
b) změna stavu časově rozlišených pořizovacích nákladů (+/-)	x		x
c) správní režie	x		x
d) provize od zajišťovatelů a podíly na ziscích (-)	x		
9. Náklady na investice:	x	x	x
a) náklady na správu investic, včetně úroků	x		x
b) změna hodnoty investic	x		x
c) náklady spojené s realizací investic	x		
10. Úbytky hodnoty investic	x	x	
11. Ostatní technické náklady, očištěné od zajištění	x	x	
12. Převod výnosů z investic na Netechnický účet (položka III.4.)	x	x	
13. Mezisoučet, zůstatek (výsledek) Technického účtu k životnímu pojištění (položka III.2.)	x	x	

Legenda	2021 Základ na	2021 Mezisou čet	2021 Výsledek
III. NETECHNICKÝ ÚČET	x	x	x
1. Výsledek Technického účtu k neživotnímu pojištění (položka I.9.)	x	x	2 710
2. Výsledek Technického účtu k životnímu pojištění (položka II.13.)	x	x	
3. Výnosy z investic:	x	x	x
a) výnosy z podílů se zvláštním uvedením těch, které pocházejí z ovládaných osob	x		x
b) výnosy z ostatních investic, se zvláštním uvedením těch, které pocházejí z ovládaných osob, v tom:	x	x	x
aa) výnosy z pozemků a staveb (nemovitostí)	849	x	x
bb) výnosy z ostatních investic	181	1 030	x
c) změny hodnoty investic	x		x
d) výnosy z realizace investic	x		1 030
4. Převedené výnosy investic z Technického účtu k životnímu pojištění (položka II.12.)	x	x	
5. Náklady na investice:	x	x	x
a) náklady na správu investic, včetně úroků	x		x
b) změny hodnoty investic	x		x
c) náklady spojené s realizací investic	x		
6. Převod výnosů z investic na Technický účet k neživotnímu pojištění (položka I.2.)	x	x	181
7. Ostatní výnosy	x	x	2
8. Ostatní náklady	x	x	1 756
9. Daň z příjmů z běžné činnosti	x	x	
10. Zisk nebo ztráta z běžné činnosti po zdanění	x	x	1 805
11. Mimořádné náklady	x	x	
12. Mimořádné výnosy	x	x	
13. Mimořádný zisk nebo ztráta	x	x	
14. Daň z příjmů z mimořádné činnosti	x	x	
15. Ostatní daně neuvedené v předcházejících položkách	x	x	
16. Zisk nebo ztráta za účetní období	x	x	1 805

Odesláno dne:	Razítko a podpis statutárního orgánu	Osoba odpovědná za účetnictví	Osoba odpovědná za účetní závěrku
31.3.2021		Ing. Vladimír Sládeček Ing. Radim Jauker	Lucie Stejskalová, DiS.

<b>Poměrové ukazatele k 31. 3.2021</b>	
--	--

Rentabilita průměrných aktiv	0.80%
Rentabilita průměrného vlastního kapitálu	0.95%
Combined ratio v neživotním pojištění	72.59%



VŠEOBECNÁ POJIŠŤOVNA, a.s.